

Servicio De Salud Del Reloncaví Firma Convenio Con Su Par De Concepción Para Habilitar Centro De Cardiocirugía

14/10/2023



El Servicio de Salud Del Reloncaví firmó un convenio de colaboración con el Servicio de Salud Concepción, el que permitirá formar profesionales para el futuro Centro de Cardiocirugía del Hospital Puerto Montt.

Se trata de un convenio que permitirá contar, además, con asesoría y acompañamiento en el desarrollo de esta iniciativa, que dará soluciones de salud de alta especialidad en el territorio. Este acompañamiento consistirá en apoyo técnico en las especificaciones técnicas de todo el equipo y equipamiento crítico del proyecto, además de la revisión de todo el proceso clínico y administrativo del centro cardioquirúrgico. Por otro

lado, un equipo del Hospital Guillermo Grant Benavente acompañará, asistirá y colaborará en la puesta en marcha del quirófano cardioquirúrgico en Hospital Puerto Montt, para respaldar el éxito de las primeras cirugías.

Bárbara Del Pino, directora del Servicio de Salud Del Reloncaví, expresó que “hoy estamos en las mejores manos para dejarnos asesorar y acompañar en este tránsito que tenemos para desarrollar la cardiocirugía en nuestro Servicio, con este tremendo equipo, que no tan sólo tiene una expertise desde lo técnico. Nos hemos encontrado con un equipo humano, que tiene en el foco al paciente”.

Bárbara Del Pino, directora del Servicio de Salud Del Reloncaví

Por su parte, el director del Servicio de Salud de Concepción, Víctor Valenzuela, junto con agradecer la confianza en sus equipos, destacó que “la Cardiología es uno de los focos más complejos que tenemos, y tenemos pocos polos de desarrollo en la red asistencial nacional, y nosotros creemos que es muy importante, tanto para el sur como para el norte, que nosotros como Servicio podamos ayudar en nuestro Hospital”.

La firma del convenio, que se extenderá por 36 meses, se realizó en el Hospital Guillermo Grant Benavente de Concepción, recinto donde se llevarán a cabo los procesos de capacitación a funcionarios de Puerto Montt. Cabe destacar que actualmente ya hay tres integrantes del equipo de enfermería del Hospital Puerto Montt que iniciaron este proceso de formación.





Durante la firma participaron también el subdirector de Gestión Asistencial del Servicio de Salud Del Reloncaví, Marco Balkenhol, y el director y subdirector médico del Hospital Puerto Montt, Manuel González y Alfonso Oropesa.

El director del Hospital de Puerto Montt, Manuel González, sostuvo que “para nuestro Hospital, este convenio viene a consolidar un trabajo de más de 10 años, en donde los equipos clínicos han decidido formarse para hacer procuramiento de órganos, siendo referentes a nivel nacional, y hoy queremos ser referentes de trasplantes de los distintos órganos que permiten darle vida a la comunidad, buscando ser resolutivos, particularmente en cardiocirugía, evitando que la resolución de los problemas de salud de la comunidad usuaria sea fuera del territorio”.

Manuel González, Director del Hospital de Puerto Montt
El Centro Cardiovascular del Hospital Guillermo Grant Benavente del Servicio de Salud Concepción, con alta especialización en esta área y muchos años de experiencia, es el Centro que brinda mayor soporte actualmente a la red Del

Reloncaví, para resolución quirúrgica de estas patologías, así como también en formación de especialistas en esta área.

Operativo Oftalmológico Y De Otorrino Atendió Cerca De 60 Personas

14/10/2023



Hasta la posta de Llanada Grande, en la comuna de Cochamó, llegaron los equipos del Servicio de Salud Del Reloncaví y de la Unidad de Atención Primaria Oftalmológica (UAPO) de Frutillar, para realizar un operativo de atención oftalmológica y de otorrino a cerca de 60 pacientes.

El objetivo, según explicó la referente del Programa de Resolutividad de Atención Primaria del Servicio de Salud Del Reloncaví, Lilibeth Andrade, fue acercar la atención a los

usuarios de sectores como Primer Corral, Segundo Corral, Valle El Frío y Llanada Grande, quienes recibieron lentes y audífonos, dando solución a los problemas que presentaban.

Juan Fernández, usuario del sector de Segundo Corral, agradeció el operativo, destacando que “la atención ha sido muy buena, me estaba haciendo falta una revisión en los oídos”.

Felipe Abarca, habitante de Llanada Grande, también resaltó la atención esperando que este tipo de instancias se repitan.

Reducen Lista De Espera De Odontológica Con Equipos Móviles

14/10/2023



Con la finalidad de reducir la Lista de Espera de Especialidad

Odontológica y acercar la atención a los usuarios, el Servicio de Salud Del Reloncaví impulsó este año el trabajo de equipos móviles.

La estrategia permitió que durante 2021 se realizarán 240 tratamientos de endodoncia, 207 cirugías de terceros molares y 59 tratamientos de periodoncia en recintos asistenciales de baja complejidad de la red de salud.

Según explicó la Dra. Vivian Turra, jefa del Departamento de Programas Transversales del Servicio de Salud Del Reloncaví, “en la especialidad de cirugía maxilofacial también se han realizado otros dispositivos móviles en otras comunas de la red Del Reloncaví, realizando más de 200 atenciones quirúrgicas”.

Agregó que “también se dispone de dispositivos móviles odontológicos en otras especialidades, como endodoncia y periodoncia, donde se han realizado cerca de 300 atenciones a los usuarios de la red, todo esto con la finalidad de disminuir los tiempos de espera y llevar la atención al lugar donde están los usuarios”.

Cabe destacar que durante noviembre y diciembre se desarrolló la estrategia en el CESFAM Río Negro Hornopirén en la comuna de Hualaihué, permitiendo efectuar 12 cirugías maxilofaciales y 13 consultas de Nueva Especialidad.

Por su parte, el doctor Marcos Rodríguez, cirujano maxilofacial a cargo de los dispositivos, explicó que “un operativo de cirugía menor consiste en extracciones molares, biopsias u otros procedimientos que sean necesarios para disminuir la carga asistencial al Hospital Puerto Montt y así acercar la atención secundaria terciaria a los usuarios, para que no tengan que movilizarse hasta Puerto Montt”.

Avión Y Helicóptero Para Evacuaciones Aeromédicas En Palena

14/10/2023



Con un avión y un helicóptero, el Servicio de Salud Del Reloncaví realizará las evacuaciones aeromédicas (EVACAM) desde la provincia de Palena y zonas de difícil acceso del territorio. El Sistema de Ambulancia Aérea se licitó por un monto de \$ 1.500 millones por dos años a las empresas Transportes Aéreos San Rafael y Eliance, e incluye un servicio de avión ambulancia para localidades que cuentan con Hospital y pista de aterrizaje, y de un helicóptero ambulancia para otras zonas sin pista de aterrizaje, como postas de Salud Rural.

El servicio considera también evacuaciones desde el Hospital de Esquel (Argentina), Melinka (Región de Aysén) y desde

Hospital Puerto Montt a hospitales de la Provincia de Palena, cuando el paciente requiere cuidados en ambulancia en el trayecto.

En visita a El Tepual, el director del Servicio de Salud Del Reloncaví, Jorge Tagle, dijo que “nos tiene muy contentos el poder contar en la red del Reloncaví de una nueva opción de aerorescate para la provincia de Palena y los territorios más alejados de nuestra jurisdicción. Esto, en la lógica desde que asumimos en 2018, de mejorar la oportunidad, cobertura, y calidad de las aeroevacuaciones”.

La Jefa de SAMU Reloncaví, Isabel Soto, informó que “en 2020 se realizaron 237 evacuaciones aéreas y a julio de este año llevamos 211. Los principales centros de origen son Chaitén, Futaleufú y Palena, le siguen Calbuco insular, localidades de la comuna de Cochamó como Llanada Grande e Isla Tenglo en Puerto Montt”.

Detalló que las principales causas de evacuaciones son trauma, abdomen agudo, donde se encuentran todos los diagnósticos de apendicitis y peritonitis, y cardiovascular. Fredy Meyer, gerente general de Transportes Aéreos San Rafael -empresa de Aysén con más de 30 años de experiencia-, dijo que dispondrán de un avión “Piper Cheyenne 1A equipado con camilla Spectrum, con tripulaciones aéreas y médicas con vasta experiencia en el sur de Chile, con una experiencia promedio de 18.000 horas en nuestros pilotos y de 20 a 25 años en nuestro personal médico”.

Aumento De Cáncer De Mamas En

Territorio Del Reloncaví

14/10/2023



En un 25% aumentaron las atenciones por cáncer de mamas en Puerto Montt, convirtiéndose en la comuna con mayor desarrollo de esta patología en la Red del Reloncaví (provincias de Llanquihue y Palena), considerando el trienio 2018- 2020.

Así lo explicó la matrona del Servicio de Salud Del Reloncaví, Romina Fuentes, quien indicó la importancia del autoexamen para la detección temprana, la realización de mamografía, así como, promover una alimentación baja en grasas, disminuir el consumo de alcohol y aumentar la actividad física.

En el Mes del Cáncer de Mamas, la profesional sostuvo que esta patología es la neoplasia (tejido anormal de nueva formación en el organismo) más frecuente que afecta a la población femenina chilena, y constituye, además, la primera causa de muerte en mujeres por causa oncológica.

De acuerdo con el grupo etario, los nuevos casos que se registran en la Red Del Reloncaví se concentran entre los 45 y 60 años, seguido por el grupo de 60 a 75 años.

“Junto con el autoexamen frecuente, la mamografía, con el método del tamizaje, son fundamentales para la detección temprana. El Ministerio de Salud recomienda realizar tamizaje cada dos años con mamografía, en mujeres de 50 a 74 años, asociado o no a examen físico mamario. Para otras edades se deben ponderar factores de riesgo asociados, como antecedentes familiares, exposición prolongada a estrógenos endógenos (menarquia precoz y menopausia tardía), primer parto a mayor edad, y consumo de alcohol, sobrepeso e inactividad física”, dijo.

Durante 2020 la cobertura de mamografías en mujeres entre 50 y 69 años descendió a un 30,7%. En la provincia de Llanquihue, los mayores descensos se observaron en las comunas de Fresia, Los Muermos y Cochamó, principalmente por la alta ruralidad y cuya organización está fuertemente basada en postas rurales.

Sin embargo, en la Provincia de Palena, las coberturas presentaron un aumento, el que se atribuye en gran medida a los operativos realizados por el Servicio de Salud Del Reloncaví durante el primer trimestre de 2020, antes que comenzara fuertemente la pandemia.

A junio de este año, las coberturas ya se han ido recuperando, especialmente destacable es la gestión de Los Muermos, que desde la adquisición de un mamógrafo local a fines de 2020, ha duplicado la cobertura histórica alcanzando un 64%.

Nuevos Médicos Para La Comuna De Chaitén Y Cochamó

14/10/2023



Con la llegada de 19 médicos en Etapa de Destinación y Formación (EDF) ex generales de zona, el Servicio de Salud Del Reloncaví fortalecerá establecimientos de Atención Primaria y hospitales de las provincias de Llanquihue y Palena.

Valentina Albornoz médico de la Universidad Diego Portales, se dirige al Hospital de Chaitén, dice que eligió esta plaza porque “tuve el agrado de conocer el establecimiento por un reemplazo previo que hice en la zona, y me enamoré del trabajo que se puede realizar con la comunidad. Mis expectativas son que sea una etapa beneficiosa, en cuanto a lo académico para mí y a la comunidad con lo que pueda aportar”.

Manuel Terrazas de la Universidad Mayor tiene por destino el Cesfam Río Puelo – Cochamó, asegura que “elegimos ser EDF porque tenemos un gran sentido social y de colaboración, y porque queremos darles a quienes lo necesitan una atención oportuna y derivarlos de forma adecuada a los centros de mayor complejidad”.

Entérate de ésta y otras noticias aquí en ChaitenTv.

“ChaitenMedia – Tu Canal Multiplataforma en la Patagonia Verde”

En Julio Parten Obras De Mejoramiento Del Hospital De Chaitén

14/10/2023



El Servicio de Salud Del Reloncaví informó que la Contraloría Regional de Los Lagos Tomó Razón del contrato de construcción del proyecto de mejoramiento del Hospital de Chaitén, lo que permitirá el inicio de las obras en julio próximo. La obra involucra una inversión con fondos del Gobierno Regional de Los Lagos por \$ 14.770 millones y fue adjudicada por la empresa Constructora Andes que tiene un plazo de 720 días para su ejecución.

El director del Servicio de Salud Del Reloncaví, Dr. Jorge Tagle, manifestó estar “muy contento con el avance de este anhelado proyecto, que impactará positivamente en los usuarios de la Provincia de Palena”. Agregó que “para la instalación de

las faenas de la obra se realizarán medidas de mitigación para asegurar la continuidad de atención”.

Importante es mencionar que el proyecto contempla mejoramiento de las áreas críticas del actual hospital, además de otras instalaciones inhabilitadas desde la erupción volcánica. La noticia fue entregada formalmente hoy a la empresa adjudicataria mediante reunión vía zoom, en la que participaron el director de Servicio junto al subdirector de Recursos Físicos y Financieros, César Sierpe; el Jefe de Recursos Físicos y Financieros, Enrique García, y el director del Hospital de Chaitén, Luis Castillo. (Servicio de Salud Del Reloncaví) Entérate de ésta y otras noticias aquí en ChaitenTv #Chaitentv #Chaitén #vivechaiten

Plan Paso a Paso Provincia de Palena

14/10/2023

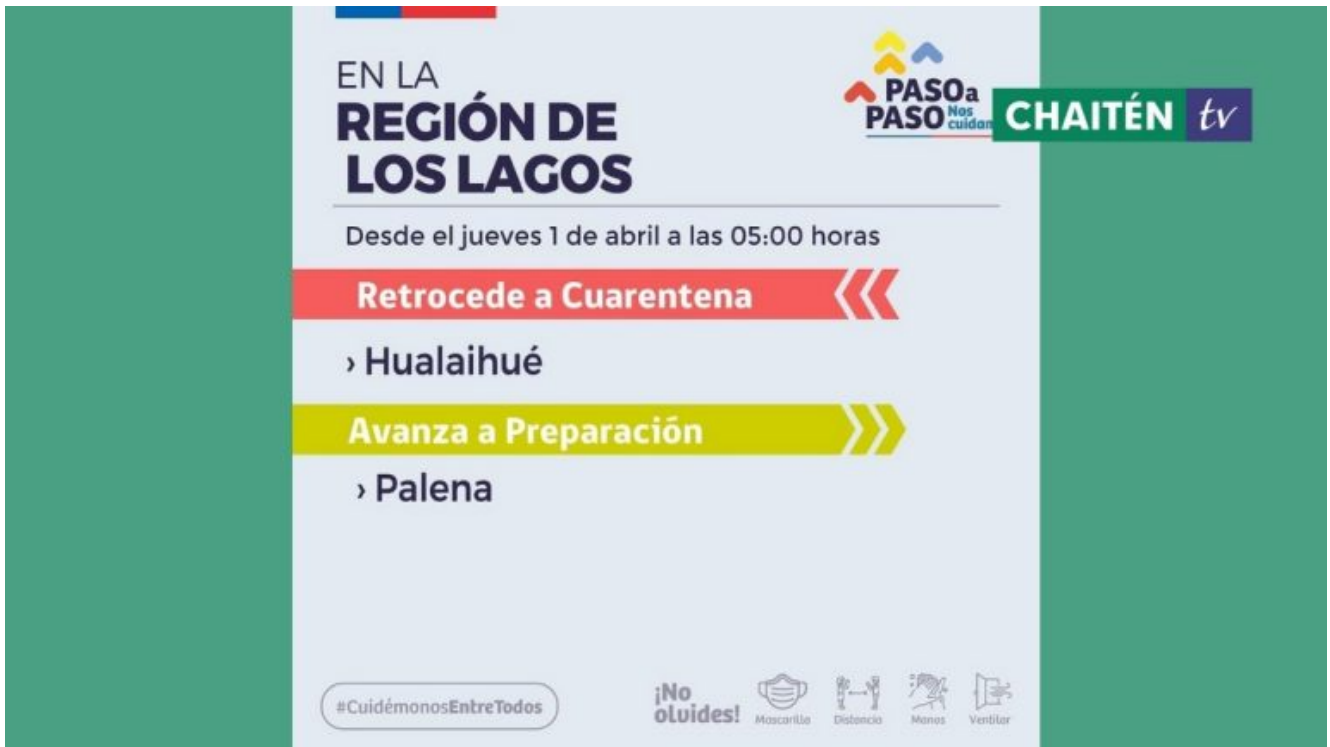

Hoy se dio a conocer el reporte Covid-19 del MINSAL y con esto las comunas que avanzan y retroceden en el Plan Paso a Paso a nivel nacional, Buenas y malas noticias para la Provincia de Palena.

La novedades para la provincia son:

Hualaihué Retrocede a cuarentena a contar de 1 de Abril

Palena Avanza en el plan y desde 1 el de abril se encontrara en 3 fase o de Preparación.

Entérate de ésta y otras noticias aquí en ChaitenTv #Chaitentv #Chaitén #vivechaiten

EN LA
**REGIÓN DE
LOS LAGOS**



Desde el jueves 1 de abril a las 05:00 horas

Retrocede a Cuarentena



› Hualaihué

Avanza a Preparación



› Palena

#CuidémonosEntreTodos

**¡No
olvides!**



Mascarilla



Distancia



Manos



Ventilar

Malas Condiciones de Posta de Isla Chuit

14/10/2023



En visita realizada a Islas Desertores, nos encontramos con una denuncia ciudadana, Elizabeth Leviñanco, Tesorera de la Posta de Isla Chuit, nos explica el estado que se encuentra dicho establecimiento, por ejemplo: deterioro de la infraestructura, cercos perimetrales caídos, mal estado de puerta de acceso minusválidos, se debe tener en cuenta que la atención primordialmente es a personas adultas mayores del sector, Box de atención cerrados o que no poseen cortinas, con lo que la privacidad que deben tener tanto pacientes como médicos se ve vulnerada. Toda esta información se la hicieron saber al Gobernador de la provincia en operativo efectuado el día viernes recién pasado, quedando este en gestionar posibles mejoras, se debe tener en cuenta que este tipo de establecimientos está bajo administración de las municipalidades, por lo que Jose Luis Carrasco, Gobernador, se comprometió a realizar conversaciones con la Municipalidad y servicio de salud de Chaitén.

Las Postas de Salud Rural tienen como propósito contribuir a la satisfacción de las necesidades de salud de las comunidades rurales, a través del conjunto de acciones, que incluyen la atención de salud, la promoción, prevención de las enfermedades y el autocuidado de la salud.

Entérate de ésta y otras noticias aquí en ChaitenTv #Chaitentv
#Chaitén #vivechaiten

Obras Del Hospital De Chaitén Comenzarán En Marzo

14/10/2023



HOSPITAL DE CHAITÉN COMENZARÁN EN MARZO

El proyecto requería de \$1.354,5 millones más de lo aprobado en primera instancia, para poder adjudicarse a una empresa constructora, debido al alto costo que ha adquirido la ejecución de obras en el contexto de la pandemia, es por eso que con la autorización, por parte del Gobierno Regional en el aumento de presupuesto, se podrá continuar con la ejecución de las obras.

Importante es mencionar que el proyecto contempla mejoramiento del área de hospitalización, rehabilitación, farmacia, mamógrafo, pabellón de cirugía, REAS, morgue, entre otros.

El aumento de presupuesto fue agradecido por el director del Servicio de Salud Del Reloncaví, Jorge Tagle, “estamos muy contentos porque es un avance en concretar el sueño de la comunidad de Chaitén de contar con un establecimiento acorde a las necesidades del territorio, estamos muy agradecidos de los consejeros que nos apoyaron con su voto”.