

Orquesta Fundación Resonancia de Futaleufú

20/12/2020



Fundación Resonancia es una fundación con domicilio en Futaleufú y tiene 6 años de vida. Su objetivo es proveer a la provincia de profesores de música en forma permanente, que residan en la provincia, de manera de posibilitar el acceso a la práctica y vivencia de la música de niños y niñas de la provincia. Para ello dan clases en distintos instrumentos musicales en las comunas de Futaleufú, Chaitén y Palena, además la fundación tienen con los alumnos una orquesta provincial que reúne a alumnos de diversas comunas, edades y grados de dominio musical y una orquesta ensamble, que está conformada por los alumnos de mayor dominio en lo musical. Todos los años han hecho en enero un campamento musical, al que asisten niños de la provincia y también de desde otras provincias y comunas. Esos campamentos duran una semana y son muy intensos en teoría musical y práctica instrumental. El campamento termina en una gala musical en la que los alumnos muestran sus avances y logros. Este año, dada la situación

COVID, no se pudo hacer el campamento, por lo que solo hicieron una gala sólo del ensamble, con la participación de 9 niños músicos.

PROGRAMA REACTÍVATE LOS LAGOS

20/12/2020



The advertisement features a blue border and contains the following elements:

- Top Left:** Logo for 'REACTÍVATE MICROEMPRESAS LOS LAGOS' with a small Sercotec logo below it.
- Top Right:** A red banner with white text: 'Chiloé - Palena Osorno - Llanquihue'.
- Center:** Text in blue: 'Bases y postulación en www.sercotec.cl Postula desde el 29 de Octubre 12:00 hrs. hasta el 9 de Noviembre 15:00 hrs.'
- Bottom Left:** The Sercotec logo, consisting of a blue and red rectangle above the word 'SERCOTEC'.
- Bottom Center:** The 'PASO a PASO Chile se Recupera' logo, featuring colorful sticks and the text 'PASO a PASO Chile se Recupera'.
- Bottom Right:** An illustration of a hand holding a smartphone displaying the website www.sercotec.cl.

Programa Reactítave Microempresas de Sercotec, anuncia que desde este 29 de Octubre hasta el 09 de Noviembre, están abiertas las postulaciones para los microempresarios de las provincias de Chiloé, Palena, Osorno y Llanquihue, para que participen del programa que va en ayuda al sector Económico, para mayor información y donde postular, ingresa a la página www.sercotec.cl

Te dejamos invitado a que veas el video donde el Director de Sercotec de Los Lagos Sr. Andrés Santana, nos cuenta de esta iniciativa.

PRODEMU En La Provincia

20/12/2020



PRODEMU ANUNCIA NUEVA OFICINA PROVINCIAL EN PALENA

Fundación para la Promoción y Desarrollo de la Mujer, presidida por la Primera Dama Cecilia Morel, anunció recientemente la próxima ampliación de su cobertura en la provincia de Palena, al sur de la Región de Los Lagos, extendiendo su red para la autonomía de la mujer.

La Directora Nacional de Fundación PRODEMU, Paola Diez destacó que “PRODEMU no quiere estar en deuda con las mujeres de Palena, por ello si el Gobernador nos da un espacio en sus dependencias, nosotros llegamos a implementar nuestros programas a esta provincia”, comprometió la autoridad.

Para el Intendente Regional, Harry Jürgensen este apoyo es

fundamental “como Gobierno debemos estar presentes con todos nuestros programas e instrumentos en todos los rincones de nuestra región para que las personas puedan estar debidamente informadas y atendidas, sin duda Palena merece esta oficina provincial, la cual será de mucha ayuda para las mujeres de la provincia”, señaló el Intendente.

Noticias Regionales

20/12/2020



COOPERATIVA AGROGANADERA CON NUEVAS ALTERNATIVAS COMERCIALES

Con el fin de generar mejores y nuevas alternativas comerciales para los socios, nace bajo el alero de Agrollanquihue la Cooperativa Agroganadera que beneficiará en la transacción del ganado, a los productores de la provincia de Llanquihue.

La iniciativa, que se ha transformado en una tendencia a nivel mundial, pretende colocar el ganado en las mejores condiciones posibles para faena o procesos intermedios de producción, de

manera de potenciar instancias de comercialización buscando la asociatividad.

Ignacio Besoain, presidente del directorio de la naciente Cooperativa explicó que, luego de caminar junto a CORFO para dar inicio a la organización, actualmente se trabaja en la etapa de ampliación de los beneficios a los socios.

«Uno de nuestros objetivos es beneficiar lo máximo posible al productor con un menor costo y las mejores condiciones posibles. Hoy estamos dedicados a buscar las mejores alternativas posibles comerciales para transar el ganado de los socios, que es diverso», explicó el presidente del directorio.

«Actualmente, realizamos corretajes de ganado en pie entre los socios o con terceros. Sin embargo, esperamos más adelante poder participar en otras etapas de la comercialización. Adicionalmente aspiramos a seguir sumando socios y en el futuro tener presencia no solo en la región, sino que también incorporar socios de otras localidades del país, para así tener una transacción aún más directa entre los socios», indicó Besoain.

Para Marcelo Ponce, Gerente de la Cooperativa comenta que otro de los objetivos es defender los intereses de los productores del sector. «Por eso, a pesar que nace bajo el patrocinio de Agrollanquihue no excluye integrar socios de otros gremios», aseveró.

En tanto, el presidente de Agrollanquihue A.G., Eduardo Schwerter explicó que la iniciativa es una señal de la asociatividad que se está dando en la agricultura, lo cual nos anima a seguir trabajando en conjunto dejando el individualismo y potenciando lo mejor de cada uno, para crecer todos en conjunto», dijo.

«Queremos potenciar la actividad ganadera del sur del país y a través de la integración buscar el desarrollo de todos los productores», concluyó Schwerter.

Reactívate Turismo

20/12/2020



PROGRAMA REACTÍVATE TURISMO

Sercotec beneficia a 39 pymes de la Provincia de Palena con el Programa Reactívate Turismo, en plena crisis sanitaria.

El programa "Reactívate Turismo" lanzado el mes pasado, permitió beneficiar a 39 micro y pequeños empresarios de la Provincia de Palena, en las comunas de Chaitén, Futaleufú, Hualaihué y Palena, entregando un total de 110 millones de pesos. Los ganadores de esta convocatoria contarán con fondos de hasta 3 millones de pesos, que les permitirá financiar arriendos, sueldos, pago de servicios básicos, capital de trabajo, implementación de protocolos sanitarios ante el Covid- 19 y, en definitiva, hacer frente a la baja sufrida en

ventas, debido a la crisis sanitaria.

Dentro de los 39 beneficiarios, se destacó el emprendimiento familiar de Transporte marítimo de pasajeros y hospedaje de Cristián Barrientos, el emprendimiento de Hostería y restaurante “Antupirén,” de Miriam Burnes, las cabañas y fogón “Entre Montañas” de Antonio Celedon, las cabañas y hospedaje “Oly” de Manuel Palma y las conocidas Termas de Pichicolo, administradas por Paulina Yonhson y Fabiola Flores. Todos ellos beneficiados con la última convocatoria del proyecto Reactírate Turismo, al verse fuertemente afectados por las medidas de cierre obligatorio a causa de la crisis sanitaria.

El director regional de SERCOTEC, Andrés Santana indicó que: “Para nosotros como servicio resulta muy alentador poder entregar importantes beneficios a los emprendedores del sector turismo y acá en la provincia de Palena fueron 39 los beneficiarios, 11 en la comuna de Hualaihué, todos con distintas historias, pero con un factor en común, todos ellos han sido fuertemente golpeados producto de la pandemia, que ya lleva meses azotando la industria en el país y estos fondos constituyen un poco de oxígeno para poder aguantar estos meses que de verdad han sido muy complicados y que les van a permitir reactivar, en cierta manera sus negocios.

Apoyo para Agricultores

20/12/2020



GOBIERNO ENTREGARÁ AYUDA A LOS AGRICULTORES

Un total de 30 millones de pesos ha dispuesto el Gobierno como apoyo financiero extraordinario para los agricultores de la provincia de Palena que fueron afectados por las intensas nevazones del mes de Julio.

El trabajo técnico de evaluación, se inició con informes de emergencia agrícola elaborados por INDAP, al que se sumaron aporte de información de diversas entidades, entre ellas la Gobernación de la Provincia de Palena.

Los recursos financieros serán entregados a los productores afectados por la nieve como un apoyo para la compra de insumos relacionados básicamente con la alimentación del ganado y estos tendrán relación con el número de animales de cada productor.

Para conocer más detalles de la forma en que INDAP hará entrega de los recursos de emergencia, los agricultores deben tomar contacto con el área de INDAP de la Provincia de Palena.

Evacuación de Emergencia

20/12/2020



HELICÓPTERO REALIZARÁ EVACUACIONES DE EMERGENCIA

El Servicio de Salud Del Reloncaví adjudicó a la empresa internacional Eliance, el servicio de aeroevacuación de pacientes desde sectores de difícil acceso de las provincias de Llanquihue y Palena. La empresa, que cuenta con bases aéreas en España, Italia, Argentina y Chile, dispone de un helicóptero bimotor modelo AIRBUS AS 355 N, con capacidad para paciente, dos tripulantes médicos y piloto, una autonomía de 3,5 horas y más de 600 km de alcance. Jorge Tagle, director del Servicio de Salud Del Reloncaví, dijo que “esta licitación nos permite mejorar las capacidades en tiempo y estándar de rescate, y tener mayores opciones, de manera de poder acudir al rescate de pacientes en carretera o en lugares donde el traslado en aviones o ambulancias era más complejo”.

Viernes 24 de Julio

20/12/2020

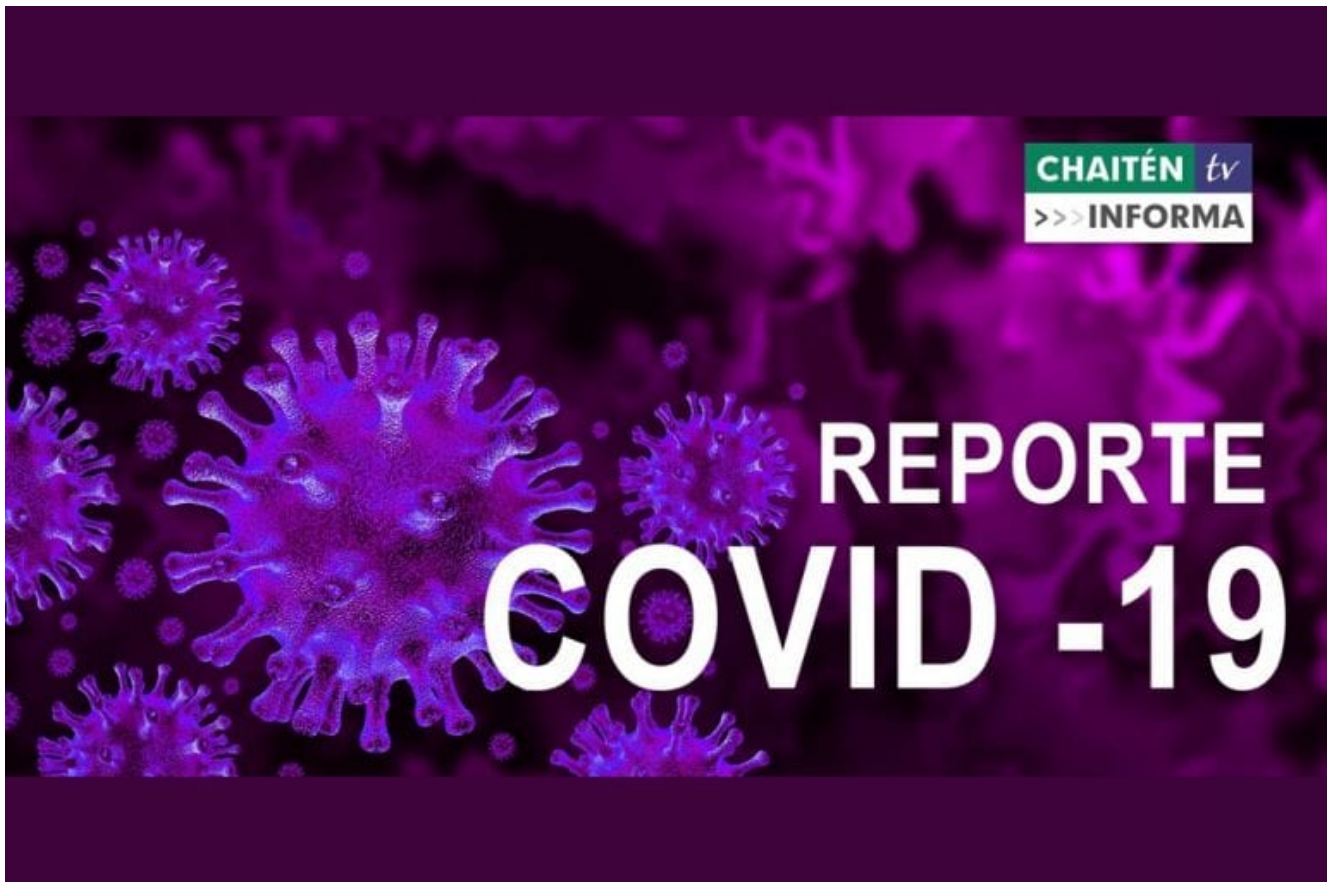

CHAITENTV INFORMA

REPORTE DE COVID-19 VIERNES 24 JULIO 2020

El detalle del total de los contagiados en la Región de Los Lagos.

Las noticias de nuestro territorio las encuentras en ChaitenTv

SITUACIÓN CORONAVIRUS COVID-19 REGIÓN DE LOS LAGOS

PLAN DE ACCIÓN
CORONAVIRUS
COVID-19



Reporte COVID-19/N° 127

Viernes 24 de julio de 2020

(Corte al 23 de julio a las 09:00, con análisis Epidemiológico hasta las 18 horas).

CASOS NUEVOS COVID-19 DESAGREGADO POR COMUNA

| Consolidado Regional de personas contagiadas por Coronavirus detectados en Centros de Salud | | | | | |
|---|------------------------------|----------------------|---------------------------|---------------------------|---|
| Comuna, Provincia y Región | Casos confirmados acumulados | Casos nuevos totales | Casos nuevos con síntomas | Casos nuevos sin síntomas | Casos nuevos confirmados sin notificar ** |
| Puerto Montt | 1.413 | 72 | 55 | 17 | |
| Calbuco | 128 | 6 | 6 | - | |
| Cochamó | 3 | - | - | - | |
| Fresia | 21 | - | - | - | |
| Frutillar | 93 | - | - | - | |
| Los Muermos | 45 | 2 | 2 | - | |
| Llanquihue | 74 | 5 | 5 | - | |
| Maullín | 37 | 2 | 1 | 1 | |
| Puerto Varas | 122 | 4 | 2 | 2 | |
| Provincia Llanquihue | 1.936 | 91 | 71 | 20 | |
| Castro | 14 | 4 | 2 | 2 | |
| Ancud | 103 | | | | |
| Chonchi | 1 | | | | |
| Curaco de Vélez | 18 | | | | |
| Dalcahue | 7 | | | | |
| Quellón | 6 | | | | |
| Quemchi | 14 | | | | |
| Quinchao | 4 | 2 | 2 | | |
| Provincia Chiloé | 167 | 6 | 4 | 2 | |
| Osorno | 612 | 4 | 3 | 1 | |
| Puerto Octay | 7 | - | - | - | |
| Purranque | 83 | - | - | - | |
| Puyehue | 17 | 1 | 1 | - | |
| Río Negro | 44 | - | - | - | |
| San Juan de la Costa | 42 | - | - | - | |
| San pablo | 15 | - | - | - | |
| Provincia de Osorno | 820 | 5 | 4 | 1 | |
| Chaitén | 10 | - | - | - | |
| Hualaihué | 17 | - | - | - | |
| Provincia de Palena | 27 | - | - | - | |
| Total Regional | 2.950 | 102 | 79 | 23 | 8 |
| Casos no notificados confirmados | 52 | 8 | - | - | 8 |
| Total casos confirmados Los Lagos notificados con residencia en otras regiones | 106 | 5 | 5 | - | |
| Cluster crucero | 21 | - | - | - | |
| Total región de Los Lagos | 3.129 | 115 | 84 | 23 | 8 |

DATOS DESAGREGADOS POR PROVINCIA

En la región de Los Lagos, según plataforma de notificación EPIVIGILA se han confirmado 3.129 casos de COVID-19, de los cuales 2.950 corresponden a la región, 106 personas que residen en otras regiones testeadas en la Región de Los Lagos y 21 casos del Crucero Silver Explorer, los cuales fueron confirmados en nuestra región, pero con contagio en el interior de la nave.

CASOS ACTIVOS

| Provincias | Acumulados | Activos |
|-------------------------|--------------|------------|
| LLANQUIHUE | 1.936 | 491 |
| PALENA | 27 | 6 |
| OSORNO | 820 | 69 |
| CHILOÉ | 167 | 12 |
| OTRAS REGIONES | 106 | 15 |
| CRUCERO | 21 | 0 |
| CASOS NO NOTIFICADOS | 52 | 0 |
| TOTAL ACUMULADOS | 3.129 | 593 |

Vigilancia de laboratorio Muestras ingresadas a vigilancia desde el 29 de febrero del 2020 a la fecha e informadas a SEREMI de Salud Los Lagos, en laboratorios.

| Laboratorio | N° Muestras |
|----------------------------------|---------------|
| Provincia de Llanquihue y Palena | 48.413 |
| Provincia de Osorno | 27.068 |
| Provincia de Chiloé | 12.230 |
| Total | 87.711 |

CASOS FALLECIDOS

| Comuna de Residencia | N° Fallecidos en la Región de Los Lagos |
|----------------------|---|
| Osorno | 12 |
| San Juan de la Costa | 2 |
| San Pablo | 1 |
| Puerto Montt | 7 |
| Llanquihue | 2 |
| Ancud | 1 |
| Calbuco | 2 |
| Puyehue | 1 |
| Puerto Octay | 1 |
| Dalcahue | 1 |
| Hualaihué | 1 |
| Fresia | 2 |
| Total | 33 |

HOSPITALIZADOS RED PÚBLICA Y PRIVADA

Hospitalizados por COVID-19 Región de Los Lagos

*Información consolidada por el Servicio de Salud Del Reloncavi

| | Servicio de Salud Chiloé | | Servicio de Salud Del Reloncavi | | | | Servicio de Salud Osorno | |
|--|--------------------------|----------|---------------------------------|----------|----------|----------|--------------------------|----------|
| | HC | HA | HPM | CUPM | CPM | CPV | HO | CAO |
| Pacientes en Aislamiento | 0 | 0 | 32 | 0 | 0 | 0 | 6 | 2 |
| UPC | UTI | 0 | 13 | 0 | 0 | 0 | 0 | 1 |
| | UCI | 0 | 10 | 0 | 0 | 0 | 8 | 2 |
| Total Hospitalizados | 0 | 0 | 55 | 0 | 0 | 0 | 14 | 5 |
| Pacientes en UCI en Ventilación Mecánica | 0 | 0 | 9 | 0 | 0 | 0 | 4 | 1 |

*Actualizada al: 24/07/20 a las 11:00 Hrs.
*Datos corresponden a Red Pública y Privada.

HC- Hospital de Castro
 HA- Hospital de Ancud
 HPM- Hospital Puerto Muerto
 CUPM- Clínica Universitaria Puerto Muerto
 CPM- Clínica Puerto Muerto
 CPV- Clínica Puerto Varas
 HO- Hospital de Osorno
 CAO- Clínica Alemana de Osorno
 UTI- Unidad de Tratamientos Intensores
 UCI- Unidad de Cuidados Intensores
 UPC- Unidad de Pacientes Críticos

Aló Reloncavi 800-362-990 #CuidémonosEntreTodos PLAN DE ACCIÓN CORONAVIRUS COVID-19

CAMAS CRÍTICAS Y VENTILADORES

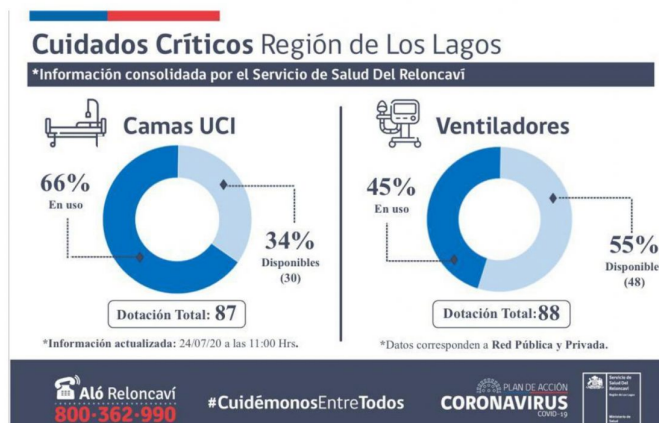

Ayuda a Vecinos de Palena

20/12/2020



CARABINEROS ENTREGAN AYUDA A VECINOS DE PALENA

Carabineros de la 5ª Comisaría de Palena (F) durante la jornada de ayer, realizaron labores de solidaridad social, trasladando y entregando forraje para vecinos de la comuna que se han visto afectadas por las intensas nevazones y que no tienen medios para trasladarse, con esta ayuda vecinos agradecen, ya que sus animales son los necesitan forraje y por el clima se ven afectadas.



Ayuda para Agricultores

20/12/2020



REALIZAN GESTIONES PARA AYUDAR A AGRICULTORES

Tras las intensas nevazones que han afectado a la Provincia de Palena, el gobernador José Luis Carrasco junto al Ministro de Agricultura, se gestionó una ayuda para apalear la crisis ganadera que afecta las diferentes comunas de la provincia, una de las iniciativas es la opción de venta de ganado en ferias exclusiva para los productores de la provincia.

Tras varias reuniones con directores de servicios y el Ministerio de Agricultura, se estableció instrumentos de ayuda económica que permitan apoyar a los agricultores, estas ayudas se encuentran en INDAP, créditos y condiciones muy favorables para que accedan y puedan superar esta crisis.

Ante una declaración de Estado de Emergencia Agrícola en el sector sur de la Provincia de Palena, la autoridades descartaron esa posibilidad ya que las condiciones no representan una emergencia, para ello debería existir daño causados por la naturaleza o para el hombre y que se haya tratado de un evento imprevisto y sorpresivo, detalles técnico

que este caso no cumple.

