

Mejoramiento De La Ruta 235-Ch

29/09/2021



Mejoramiento De La Ruta 235-Ch, Sector Villa Santa Lucía Y Puerto Ramírez.

Este martes 28 de septiembre, la Provincial de Vialidad de Palena del MOP celebró hito de Primera Piedra, siendo uno de las obras de conectividad más importantes y esperadas por la comunidad. Este proyecto contempla una inversión del Gobierno Regional, comenzando a ejecutar el pasado mes de julio por la empresa constructora San Felipe S.A y esperando de parte de la Dirección de Vialidad, dar término de obras el tercer trimestre del año 2023.

Cabe destacar que, la pavimentación de este camino, permitirá mejorar la calidad de vida de los habitantes de este sector, permitiendo una mejor accesibilidad y disminución de tiempos en sus quehaceres diarios. Como así también, mejorar la seguridad de la ruta, incrementando sustancialmente sus actuales parámetros.

Este proyecto de Mejoramiento considera obras de pavimentación de la ruta en doble Tratamiento Superficial, calzada bidireccional, berma y sobre ancho de plataforma, incluyendo obras de saneamiento, como la colocación de alcantarillas de tubos de polietileno de alta densidad estructurados de distintas dimensiones, cunetas revestidas, soleras con zarpa Rehabilitación de fosos, construcción de canales, foso y contrafosos. Referente a las obras complementarias del proyecto, se considerarán elementos de seguridad, como cercos de alambre de puas, señales verticales, demarcación de pavimento, tachas, 4 paraderos locomoción colectiva, barreras de metal y madera, cunetas rectangulares, cunetas tipo Baden y se contemplarán también, 5 sectores que contarán con enrocado de protección.

James Fry Carey, Jefe Regional Ministerial de Obras Públicas, explicó que esta es una importante ruta que une Villa Santa Lucía con Palena y también con la comuna de Futaleufú, “obra que va a ejecutar el Ministerio de Obras Públicas con una inversión superior a los 13 mil millones de pesos que aportó el Gobierno Regional para mejorar la calidad de vida de las personas que están más aisladas en nuestra región. Sabemos las dificultades que existen en el verano y en el invierno, queremos ir mejorando a través del equipo de la dirección provincial de vialidad esta conectividad, no sólo preocuparnos de la ruta 7, sino que de las transversales que une las localidades aisladas de Futaleufú y Palena y también la conexión de Chile a Chile, a través de los dos pasos fronterizos para comunicarse con Argentina”.

Entérate de ésta y otras noticias aquí en ChaitenTv.

“ChaitenMedia – Tu Canal Multiplataforma en la Patagonia Verde”

Proyectos De Redes De Alcantarillado Para Palena

29/09/2021



En su paso por la comuna de Palena, Pablo Hernández Director Regional de la SUBDERE hizo entrega de las resoluciones de 2 importantes proyectos que se encuentran con financiamiento y en espera de ser licitados.

Los proyectos son las redes de alcantarillado para el sector Aeródromo por 117 millones de pesos y el alcantarillado para el sector Las Mariolas por un monto de 143 millones de pesos. Ambos proyectos permitirán dar solución a problemas históricos de evacuación de aguas servidas mejorando la calidad de vida de los vecinos y vecinas de la comuna.

La entrega de las resoluciones se hicieron en compañía del Alcalde Julio Delgado quien manifestó su alegría y señaló que «estas obras además de mejorar la habitabilidad de los vecinos

traerá desarrollo y trabajo para la comuna y terminará con un problema que de hace años complicaba a ambas poblaciones de la comuna».

En la jornada participo el Delegado Presidencial Provincial Jose Luis Carrasco y los encargados de DIDECO y SECPLAN. Ahora con las resoluciones a disposición de las Juntas de Vecinos del Aeródromo y Las Mariolas, se debe iniciar el proceso de llamado a licitación, trámite administrativo que se realizará durante los próximos días.

Entérate de ésta y otras noticias aquí en ChaitenTv

“ChaitenMedia – Tu Canal Multiplataforma en la Patagonia Verde”

Retiran Terreno De La Puntilla De Palena Del Plan De Licitaciones

29/09/2021



El Ministro de Bienes Nacionales, Julio Isamit, se reunió ayer, vía telemática el nuevo alcalde de Palena, Julio Delgado, para trabajar en conjunto relevantes proyectos para dicha comuna.

El tema central del encuentro fue el terreno que comprende La Puntilla de Palena, la cual se ha utilizado históricamente como balneario y que se decidió retirar del plan de licitaciones del Ministerio de Bienes Nacionales, por lo que pasará a manos de la comuna a través de una futura concesión.

El Ministro de Bienes Nacionales aseguró que “como Ministerio de Bienes Nacionales estamos muy contentos de que le pudimos dar una respuesta a los habitantes de Palena. Eliminamos este terreno del Plan de Licitaciones, por lo que, en conjunto con el alcalde, Julio Delgado, y el municipio, trabajaremos en un proyecto que vaya en directo beneficio de todos sus vecinos”

El edil de la comuna valoró la decisión entregar el terreno a la comunidad afirmando que “agradezco al Ministro por haber recibido la solicitud que realicé para que este terreno histórico siga perteneciendo a los vecinos.”

Por su parte, el seremi de Bienes Nacionales Los Lagos, Jorge

Moreno, sostuvo que “pretendemos viajar a la provincia de Palena y visitar las cuatro hectáreas que compre La Puntilla. Junto al seremi del Minvu, Jorge Guevara, estaremos en terreno para estudiar la proyección de uso del terreno”, indicó la autoridad regional.

Entérate de ésta y otras noticias aquí en ChaitenTv #Chaitentv #Chaitén #vivechaiten

ChaitenMedia – Tu Canal Multiplataforma en la Patagonia Verde

FOSIS Abre Postulaciones Para Organizaciones Productivas

29/09/2021



Se trata de un programa que busca entregar soluciones a quienes se encuentran asociados para mejorar las condiciones del trabajo en comunidad.

El Programa de Apoyo a las Organizaciones Productivas es parte del Acuerdo de Protección Social y Recuperación de Empleos, que entrega apoyos a las organizaciones sociales de la sociedad civil que tienen un rol fundamental en ayudar a los sectores vulnerables que se han visto afectados producto de la pandemia.

“El programa apoyará a 159 organizaciones productivas en 10 regiones del país. Cada organización social productiva recibirá hasta \$9 millones para invertir en bienes y/o servicios que pueden ser activos, capacitación pertinente al rubro, mejoramiento de infraestructura, adquisición de herramientas, insumos o materiales de trabajo, imagen corporativa o trámites de formalización, entre otros”, explicó Felipe Bettancourt, Director Nacional del FOSIS.



ORGANIZACIONES PRODUCTIVAS

Ya están disponibles las postulaciones para el **Programa de Apoyo a Organizaciones Productivas** que promoverá el desarrollo de iniciativas que impulsen la reactivación económica.

El programa entregará un financiamiento de **\$9 millones** para invertir bienes y/o servicios.

Se ejecutará en las regiones de **Coquimbo, Valparaíso, O'Higgins, Maule, Ñuble, Biobío, La Araucanía, Los Ríos, Los Lagos y Metropolitana.**

Revisa requisitos y cómo postular en fosis.gob.cl
Postula entre el 18 de junio y el 2 de julio de 2021.



FOSIS
MEJORFUTURO

Las organizaciones sociales productivas podrán postular con su iniciativa hasta el 2 de julio de 2021 en www.fosis.gob.cl y durante la segunda quincena de julio, se darán a conocer las propuestas seleccionadas.

Entérate de ésta y otras noticias aquí en ChaitenTv #Chaitentv #Chaitén #vivechaiten

ChaitenMedia – Tu Canal Multiplataforma en la Patagonia Verde

«Problemáticas y Nuevos Desafíos Locales» – PH Cap1

29/09/2021

The graphic is a purple rectangular banner with white and yellow text and icons. On the left, there's a background image of a mountain range and a building. The main title 'Problemáticas y Nuevos Desafíos Locales' is in large white font, with 'Alcaldes Electos' below it. A yellow calendar icon is next to the date 'JUNIO 24, 2021', and a yellow clock icon is next to '21:00 HRS'. The host's name 'Conduce: CECILIA URIBE' is at the bottom left. On the right, there are two circular portraits of men: Julio Delgado (Palena) and Pedro Vásquez (Chaitén). The 'PH PATAGONIA HABLA' logo is in the center-right. There are decorative white dots in a grid pattern on the right side.

Problemáticas y Nuevos Desafíos Locales
Alcaldes Electos

PH
PATAGONIA HABLA

JULIO DELGADO
Palena

PEDRO VÁSQUEZ
Chaitén

Conduce:
CECILIA URIBE

JUNIO 24, 2021
21:00 HRS

En un nuevo capítulo de Patagonia Habla, conversaremos con Pedro Vásquez Alcalde de Chaitén y Julio Delgado Alcalde de Palena, sobre problemáticas locales y los nuevos desafíos como alcaldes.

Conduce: Cecilia Uribe

Este jueves a las 21:00 horas.

Guarda un recordatorio, para que no te lo pierdas
Por ChaitenTv Señales de YouTube y [Facebook Live](#)

Alcalde Electo De Palena Se Reúne Con Gobernador

29/09/2021



En las elecciones de alcalde del 15 y 16 de mayo en la comuna de Palena, la contienda fue reñida ya que el nuevo alcalde Julio Delgado de ChileVamos, derrotó a Willy Rosas Independiente por solo 4 votos de diferencia, alcanzando un total de 358 votos, por lo cual gana las elecciones y termina con el periodo del actual alcalde Ricardo Soto.

En entrevista con el nuevo alcalde de la comuna de Palena Julio Delgado quien en visita protocolar se reunió con el Gobernador de la Provincia de Palena José Luis Carrasco, para interiorizarse en los proyectos de la provincia y coordinar lo que será los ejes de trabajo para la comuna.

Además, señalo que en su periodo quiere restablecer la confianza entre el municipio con la comunidad, para así lograr un trabajo mancomunado en beneficio de la comuna de Palena.

Entérate de ésta y otras noticias aquí en ChaitenTv

Bencinas En Alza

29/09/2021



El informe de la Empresa Nacional del Petróleo (ENAP), para esta semana se registrará un aumento en los precios de los combustibles.

Según indica la empresa, las bencinas de 93 y 97 octanos subirán en \$6,2 pesos, por su parte el Diésel también aumentará su valor en \$6,2 pesos por litro y el GLP bajará \$6 pesos por litro.

¡¡ATENCIÓN!!

ENAP recuerda que como empresa no regula los precios de todos los combustibles en el mercado chileno. Su rol es únicamente de comercializador mayorista de los distintos derivados de los hidrocarburos hacia las empresas distribuidoras, las que

directamente atienden a sus clientes en este caso a usted como usuario, siendo ellos quienes fijan libremente los valores de venta.

Entérate de ésta y otras noticias aquí en ChaitenTv
#Chaitentv [#Chaitén](#) [#vivechaiten](#)

Instalan Cámaras trampa para monitorear Huemules

29/09/2021

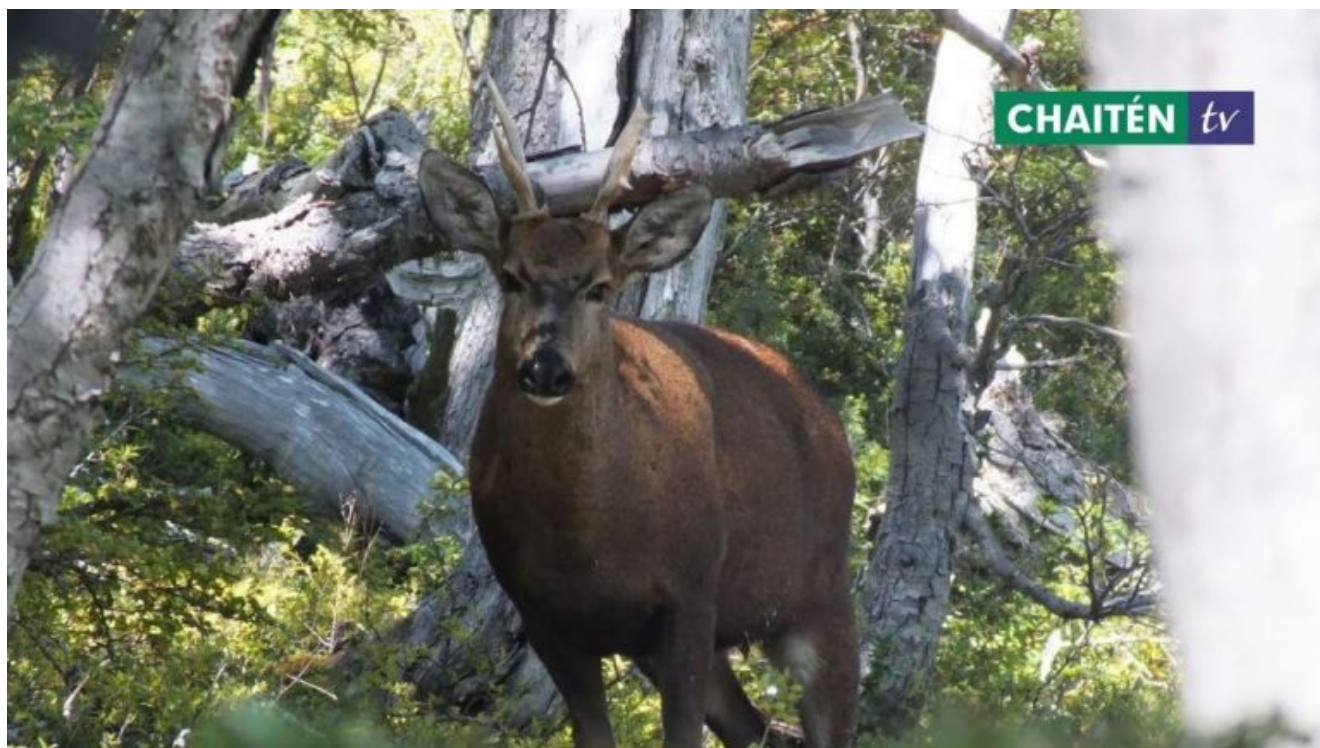

CONAF y Fundación Tompkins instalan Cámaras trampa para monitorear Huemules

Diez dispositivos fueron distribuidos en la Reserva Nacional Futaleufú, como una forma de fortalecer la conservación de estos ciervos.

Con la instalación de 10 nuevas cámaras trampa y las primeras

campañas por parte de un experimentado equipo de profesionales y guardaparques en terreno, CONAF Región de Los Lagos y Tompkins Conservation Chile dan inicio a una alianza para fortalecer la conservación y el monitoreo de huemules en la Reserva Nacional Futaleufú.

Estas acciones se insertan en el marco del acuerdo de colaboración regional del programa de biodiversidad firmado por ambas instituciones el pasado 1 de agosto del 2020, destinado a promover un trabajo colaborativo con el fin de establecer objetos y acciones de conservación para la restauración del hábitat de la fauna en las Áreas Silvestres Protegidas en la Región de los Lagos.

CONAF, en los primeros años de trabajo, realizó censos anuales de los huemules, pero luego con el tiempo se pudo perfeccionar la herramienta de conteo de la población de estos ciervos. Fue así que desde el año 2012 se desarrolla un monitoreo mediante el uso de cámaras trampas (15 en total), teniendo como objeto de conservación biológica el huemul.

Para el director ejecutivo de CONAF, Rodrigo Munita, esta alianza y logro “demuestra que es el trabajo colaborativo el que nos permite poder avanzar en medidas para mejorar las condiciones de conservación de esta especie tan emblemática. Aquí estamos mejorando el monitoreo para que con estos datos podamos aplicar acciones que nos permitan, por ejemplo, evitar las amenazas y establecer corredores para ampliar los secres en que se desplazan”.

Así también lo destacó el director regional de CONAF Los Lagos, Jorge Aichele, quien manifestó que “la Corporación Nacional Forestal tiene una larga historia en la protección y monitoreo del huemul en la Reserva Nacional Futaleufú. Como fruto de este trabajo se ha conseguido recopilar valiosos antecedentes sobre la presencia, estado y tamaño de la población de huemules en el área”.

El jefe del Departamento de Áreas Silvestres de CONAF Los Lagos, José Alfredo Álvarez, relevó igualmente este instrumento al explicar que “este trabajo en conjunto ha permitido obtener registros directos de huemules, además de recopilar evidencias indirectas de su presencia, como huellas, fecas y marcas. A lo largo de estos recorridos, se han instalado las primeras 10 cámaras trampas que se suman a las ya instaladas desde 2012 y que nos han permitido monitorear a la especie. Con este material, realizamos una estimación inicial y evaluación de los grupos de huemules presentes”.

A través de las cámaras trampas se puede monitorear la población de huemules en la reserva y conocer las características y dinámicas poblacionales, como también evaluar la condición general de ellos y detectar a otras especies presentes que puedan constituir factores de amenaza, como el ganado doméstico, perros y jabalí. En un escenario donde la subdivisión y cambios en el uso de la tierra han significado que el huemul deje de ocupar sus sectores habituales, como los aledaños al río Futaleufú, resulta de vital importancia la identificación de los sectores claves para la invernada y el restablecimiento de la conectividad de los grupos de huemules en la Reserva Nacional Futaleufú.

Ingrid Espinoza, directora de conservación de Tompkins Conservation Chile, señaló al respecto que todos “los esfuerzos de conservación y monitoreo del huemul constituyen una ardua labor en terreno, al tratarse de una zona abrupta y accidentada de un poco más de 12.000 hectáreas de bosques, montañas y altas cumbres que se elevan por más de 1.500 m. En esta zona los huemules se distribuyen en reducida cantidad y densidad, lo que hace aún más difícil esta tarea. A través de estas acciones en terreno buscamos fortalecer el trabajo histórico de CONAF en la reserva y seguir avanzando en los diversos programas de conservación de la especie que desarrollamos en la Patagonia”.

Entre los resultados preliminares, se constató la permanencia

de la especie en el área y que entre los ejemplares se observó una hembra con su cría, lo que representa una continuación de la especie. En la medida que la detección se extienda hacia otras zonas de la Reserva Nacional Futaleufú, podrá gradualmente identificarse nuevos grupos de huemules y áreas prioritarias claves que permitan reestablecer la conectividad perdida de la especie en el lugar y reducir el impacto de amenazas, como la ganadería extensiva y los perros que acompañan esta actividad.

Entérate de ésta y otras noticias aquí en ChaitenTv
#Chaitentv #Chaitén #vivechaiten

Se Entregaron Dos Nuevos Títulos A Vecinos De Futaleufú Y Palena

29/09/2021



El ministerio de Bienes Nacionales, a través de su programa Chile Propietario, sigue haciendo más propietarios en la región de Los Lagos, es así como, el seremi de la cartera, Jorge Moreno, entregó dos nuevos títulos a vecinos de Futaleufú y Palena, en el marco de su viaje a la Patagonia.

La autoridad regional llegó hasta la casa de Héctor Baeza y doña Antonia Carrillo, en las ciudades de Futaleufú y Palena respectivamente. Ocasión en la cual Jorge Moreno sostuvo que “siempre es un día de celebración cuando entregamos un título de dominio y hacemos nuevos propietarios. El título de don Héctor se demoró menos de un año y eso me llena de alegría. Ese es el plazo que deberíamos demorarnos y para eso estamos trabajando”.

Por su parte, la señora Antonia, celebró tener en sus manos su documento legal y agradeció la gestión de Bienes Nacionales. “Estaba ansiosa esperando y ya están aquí para entregarme mi título. Estoy agradecida y contenta”, sentenció la vecina beneficiada de la comuna de Palena.

Chaitén, Palena y Futaleufú Avanzan a Fase 4

29/09/2021



PASO a PASO Nos cuidamos

CHAITÉN tv

Paso a Paso Nos Cuidamos

Plan 2021

Situación Comunal

Documentos y Protocolos

Preguntas Frecuentes

Paso a paso laboral

Material descargable

PASO A PASO, NOS CUIDAMOS

El Plan Paso a Paso es una **estrategia gradual para enfrentar la pandemia según la situación sanitaria de cada zona en particular**. Se trata de **4 escenarios o pasos graduales**, que van desde la Cuarentena hasta la Apertura Avanzada, con restricciones y obligaciones específicas. El **avance o retroceso de un paso particular a otro está sujeta a indicadores epidemiológicos, red asistencial y trazabilidad**.

A contar de este jueves 6 de mayo a las 05.00 horas, las 3 comunas avanzan en el [Plan Paso a Paso](#) a Fase 4 o Apertura Inicial, Que significa, que puedo o no puedo hacer?

¿QUÉ ESTÁ PROHIBIDO EN MI COMUNA?

X Las reuniones en residencias particulares de más de 30 personas y cualquier evento o reunión durante el horario de toque de queda.

X Las actividades con público con más asistentes que lo **permitido** o sin cumplir las condiciones requeridas según el tipo.

X El funcionamiento de **pubs, discotecas y lugares análogos**.

X El traslado a comuna en Paso 2 de otra región.

¿QUÉ PUEDO HACER?

Todos, incluidos los mayores de 75 años, pueden salir, pero no ir a lugares en cuarentena.

Debes **respetar el toque de queda**, que implica que no puedes salir entre las 21:00 y las 05:00 horas salvo que tengas un salvoconducto por emergencia médica o funeral.

Puedes ir a trabajar si es que el lugar de trabajo no está en una comuna en cuarentena, a no ser que sea servicio esencial, y tengas un permiso de desplazamiento colectivo o un permiso único colectivo.

Asistir a actividades presenciales de salas cuna, educación básica y media.

Tener reuniones sociales en residencias particulares, o lugares públicos abiertos, con máximo 30 personas en total, y nunca en horario de toque de queda.

Asistir a restaurantes, en espacios al aire libre o cerrados con ventilación. En grupos de máximo 6 personas.

Realizar actividad deportiva. En espacios abiertos, en grupos de máximo 50 personas. En espacios cerrados y gimnasios, asistir por cohortes, y mantener siempre la distancia de 2 m. entre personas. En espacios abiertos, en grupos de máximo 50 personas. En espacios cerrados y gimnasios, asistir por cohortes, y mantener siempre la distancia de 2 m. entre personas.

Realizar traslados interregionales sólo entre localidades que estén en Paso 3, 4 y 5.

Participar en **eventos o actividades con público** a cargo de un responsable y **NO en residencias particulares:**

- Si la actividad es con **ubicación fija de los asistentes y sin consumo de alimentos**, pueden ser hasta 300 personas en lugares al aire libre y 150 personas en lugares cerrados. Usar mascarilla siempre.
- Si la misma actividad considera **consumo de alimentos**, sólo pueden ser 200 personas al aire libre o 100 en lugar cerrado. Usar mascarilla mientras no se está comiendo.
- Si la actividad **no considera ubicación fija de los asistentes**, pero **no hay consumo de alimentos**, el tope máximo simultáneo lo define que se cumpla una persona cada 4m². Usar mascarilla siempre.
- Si la actividad **no considera ubicación fija de los asistentes y hay consumo de alimentos** o no se usa mascarilla, pueden ser máximo 150 personas en espacio abierto o máximo 50 en espacio cerrado.

Residentes de Centros SENAME pueden salir, con autorización y supervisión. También se permiten visitas de vínculos significativos y salidas con fines laborales y educacionales.

Residentes de ELEAM pueden salir a caminar todos los días por máximo 2 horas, y pueden recibir visita de 2 personas, 2 veces a la semana.

EN LA REGIÓN DE LOS LAGOS



Desde el jueves 6 de mayo a las 05:00 horas

Avanza a Transición

› Osorno

Avanzan a Apertura Inicial

› Chaitén

› Palena

› Futaleufú

#SigamosCuidándonos



Usa
Mascarilla



Lava tus
Manos



Mantén
Distancia



Ventila
Siempre