

Viernes 28 de Agosto

28/08/2020

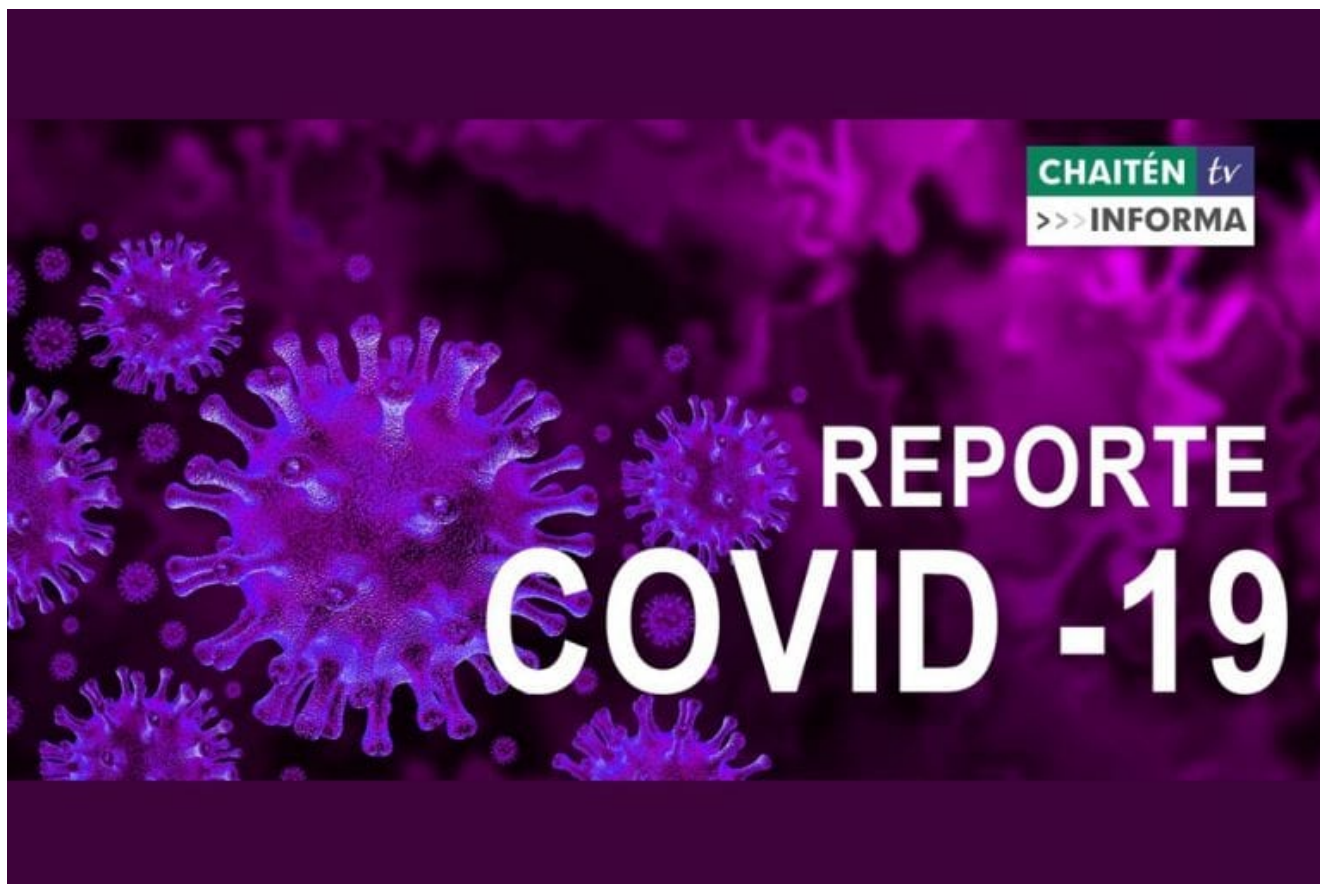

CHAITENTV INFORMA

REPORTE DE COVID-19 VIERNES 28 DE AGOSTO 2020

El detalle del total de los contagiados en la Región de Los lagos.

Las noticias de nuestro territorio las encuentras en ChaitenTv.

SITUACIÓN CORONAVIRUS COVID-19 REGIÓN DE LOS LAGOS

PLAN DE ACCIÓN
CORONAVIRUS
COVID-19



Reporte COVID-19/N° 162

Viernes 28 de agosto de 2020

(Corte al 27 de agosto a las 09:00, con análisis Epidemiológico hasta las 18 horas).

CASOS NUEVOS COVID-19 DESAGREGADO POR COMUNA

Consolidado Regional de personas contagiadas por Coronavirus detectados en Centros de Salud					
Comuna, Provincia y Región	Casos confirmados acumulados	Casos nuevos totales	Casos nuevos con síntomas	Casos nuevos sin síntomas	Casos nuevos confirmados sin notificar
Puerto Montt	2.962	29	23	6	
Calbuco	271	-	-	-	
Cochamó	10	-	-	-	
Fresia	106	1	-	1	
Frutillar	225	2	2	-	
Los Muermos	116	3	3	-	
Llanquihue	218	8	1	7	
Mauñín	152	5	3	2	
Puerto Varas	280	6	4	2	
Provincia Llanquihue	4.340	54	36	18	
Castro	32	1	1	-	
Ancud	109	-	-	-	
Chonchi	1	-	-	-	
Curaco de Vélez	18	-	-	-	
Dalcahue	8	-	-	-	
Quellón	6	-	-	-	
Quemchi	16	-	-	-	
Quinchao	3	-	-	-	
Provincia Chiloé	193	1	1	-	
Osorno	1.129	30	23	7	
Puerto Octay	70	4	2	2	
Purranque	159	7	6	1	
Puyehue	56	4	3	1	
Río Negro	75	-	-	-	
San Juan de la Costa	63	-	-	-	
San pablo	33	-	-	-	
Provincia de Osorno	1.585	45	34	11	
Chaitén	14				
Hualaihué	26	1	-	1	
Provincia de Palena	40	1	-	1	
Casos no notificados confirmados	49	3	-	-	3
Total Regional	6207	104	71	30	3
Total casos confirmados Los Lagos notificados con residencia en otras regiones	151	4	4		
Cluster crucero	21	-	-	-	-
Total región de Los Lagos	6.379	108	75	30	3

DATOS DESAGREGADOS POR PROVINCIA

En la región de Los Lagos, según plataforma de notificación EPIVIGILA se han confirmado 6.379 casos de COVID-19, de los cuales 6.207 corresponden a la región, 151 personas que residen en otras regiones testeadas en la Región de Los Lagos y 21 casos del Crucero Silver Explorer, los cuales fueron confirmados en nuestra región, pero con contagio en el interior de la nave.

CASOS ACTIVOS

Provincias	Acumulados	Activos
LLANQUIHUE	4.340	407
PALENA	40	8
OSORNO	1.585	221
CHILOÉ	193	3
OTRAS REGIONES	151	8
CRUCERO	21	0
CASOS NO NOTIFICADOS	49	0
TOTAL ACUMULADOS	6.379	647

Vigilancia de laboratorio Muestras ingresadas a vigilancia desde el 29 de febrero del 2020 a la fecha e informadas a SEREMI de Salud Los Lagos, en laboratorios.

Laboratorio	N° Muestras
Provincia de Llanquihue y Palena	100.502
Provincia de Osorno	48.715
Provincia de Chiloé	19.014
Total	168.231

CASOS FALLECIDOS

Comuna de Residencia	N° Fallecidos en la Región de Los Lagos
Osorno	20
San Juan de la Costa	4
San Pablo	2
Puerto Montt	16
Llanquihue	5
Ancud	1
Calbuco	4
Puyehue	1
Puerto Octay	1
Río Negro	1
Puerto Varas	1
Dalcahue	1
Quellón	1
Los Muermos	1
Purranque	3
Hualaihué	1
Mauñín	1
Fresia	2
Total	66

HOSPITALIZADOS RED PÚBLICA Y PRIVADA

Hospitalizados por COVID-19 Región de Los Lagos

*Información consolidada por el Servicio de Salud Del Reloncaví

	Servicio de Salud Chiloé		Servicio de Salud Del Reloncaví				Servicio de Salud Osorno	
	HC	HA	HPM	CUPM	CPM	CPV	HO	CAO
Pacientes en Aislamiento	0	0	15	0	1	0	20	1
UPC	UTI	0	4	0	0	1	0	0
	UCI	0	9	0	0	0	9	1
Total Hospitalizados	0	0	28	0	1	1	29	2
Pacientes en UCI en Ventilación Mecánica	0	0	9	0	0	0	6	0

*Actualizada a: 28/08/20 a las 11:00 Hrs.
*Datos corresponden a Red Pública y Privada.

HC- Hospital de Castro
HA- Hospital de Ancud
HPM- Hospital Puerto Montt
CUPM- Clínica Universitaria Puerto Montt
CPM- Clínica Puerto Montt
CPV- Clínica Puerto Varas
HO- Hospital de Osorno
CAO- Clínica Alemana de Osorno

UTI- Unidad de Tratamientos Intensivos
UCI- Unidad de Cuidados Intensivos
UPC- Unidad de Paciente Crítico

Aló Reloncaví 800-362-990 #CuidémonosEntreTodos CORONAVIRUS COVID-19

CAMAS CRÍTICAS Y VENTILADORES

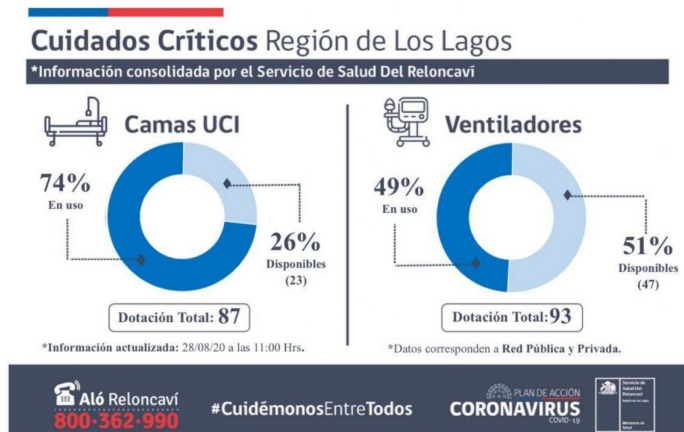

Entrega de Sellos «S»

28/08/2020



ENTREGA DE SELLOS “S” (SUSTENTABILIDAD) EN LA REGIÓN DE LOS LAGOS

Durante esta semana, la directora regional de Sernatur, Paulina Ros, en compañía del secretario regional de Economía, Fomento y Turismo, Francisco Muñoz, visitaron las empresas turísticas: SouthernEx Chile, Andes Nativa, Hotel Pinacoteca El Greco, Patagonia Punto Norte y Hotel Cumbres de Puerto Varas. Éstos son cinco de los veinte emprendimientos de la región de Los Lagos que obtuvieron el Sello de Turismo Sustentable otorgado por Subsecretaría de Turismo y Sernatur. En el recorrido por los cinco emprendimientos las autoridades pudieron conocer de primera fuente cómo se están preparando los empresarios del rubro turístico para la reactivación económica proyectada para la temporada que se avecina.

El seremi de Economía, Fomento y Turismo, Francisco Muñoz, explicó que “este sello reconoce los esfuerzos de los emprendedores regionales que han desarrollado avances en el ámbito de la sustentabilidad, para que los turistas que próximamente nos visiten sientan el compromiso que éstos generan con la comunidad en la que están insertos”.

La directora regional de Sernatur Los Lagos, Paulina Ros, destacó que “la entrega de sellos viene a complementar el trabajo de reactivación que tenemos que enfrentar como industria turística. La región de Los Lagos cuenta en total con 63 sellos de Calidad y Sustentabilidad. Hoy en la ciudad de Puerto Varas hemos entregado cinco sellos a importantes empresas turísticas muy comprometidas con el desarrollo sustentable de nuestra industria. El trabajo de reactivación viene de la mano a entregar no solo seguridad a nuestros colaboradores, sino también mostrar seguridad para nuestros visitantes que vendrán en el corto y mediano plazo”.

El Sello de Sustentabilidad, conocido como Sello “S”, se entrega desde 2013 con el fin de reconocer a las empresas que implementan prácticas alineadas con los criterios mundiales de sustentabilidad turística. En esta ocasión, en la región de Los Lagos las que obtuvieron la distinción de sustentabilidad fueron 14 establecimientos de alojamiento turístico y 6 tour operadores; 19 de estos sellos fueron financiados a través de Fondos Regionales (FNDR), gestionados por Sernatur Los Lagos.

El Teatro en Tus Manos

28/08/2020



FITICH INICIA PROCESO CREATIVO CON 74 INSCRITOS

El Festival Internacional de Teatro Itinerante por Chiloé Profundo Fitich, cerró el proceso de inscripción al concurso El Teatro en Tus Manos, con más de 70 personas que decidieron sumarse a esta nueva propuesta adaptada a la contingencia nacional y que tendrán la oportunidad desde ahora, de crear un proyecto creativo y participar así de la nueva versión del evento que se realizará en el mes de octubre, a través de plataformas digitales y televisoras locales que se han adherido a la iniciativa.

Los participantes, tienen un mes para trabajar en sus proyectos y para ello contarán con todo el apoyo del equipo CapaNegra, ya sea a través de consultas personalizadas, tutoriales en redes sociales y medios de comunicación, como también a través de un cuadernillo. Éste último es una guía esencial para el proceso, que pueden utilizar los participantes para llevar adelante sus ideas, y que se entregó vía correo electrónico a todos los inscritos. El material contiene ilustraciones, sugerencias de formatos, tips, links directos a videos para elaborar escenografías, y una vez

descargado puede ser impreso.

El Equipo de CapaNegra está ya trabajando en el proceso de acompañamiento de los participantes, ya sea a través los insumos mencionados como también por correo electrónico: concurso@fitich.cl. Asimismo, existen los siguientes WhatsApp: +56 9 7808 6617 y +56 9 7808 6610, donde ya se están recibiendo consultas de las personas que iniciaron el proceso de creación. Todo esto, con el fin de facilitar a los participantes en el contexto de pandemia que se vive en el país la ayuda que requieran en cada una de sus creaciones.

Recordar que esta segunda etapa los participantes tienen hasta el 18 de septiembre para elaborar sus proyectos teatrales que contará con el acompañamiento del equipo de Fitich, proyecto financiado por el Ministerio de las Culturas, las Artes y el Patrimonio.

Martes 25 de Agosto

28/08/2020



ALERTA METEOROLOGICA

Informe meteorológico para la tarde y noche de hoy martes 25 de agosto, es probable el desarrollo de tormentas eléctricas en sectores costeros entre la región de La Araucanía y la región de Los Lagos, hasta la Isla de Chiloé, evento meteorológico que alcanza una categoría de normal a moderado.

Prevención Abuso Infantil

28/08/2020

Inscríbete aquí

SEMINARIO

ABORDAJE DEL ABUSO SEXUAL INFANTIL

26/27 Agosto 09:30 horas

Estrategias de prevención y protección para niños, niñas y adolescentes.

Transmisión en vivo a través de   

Organiza:



Colabora:



PREVENCIÓN Y PROTECCIÓN ANTE EL ABUSO SEXUAL INFANTIL

El próximo 26 y 27 de agosto tendrá lugar el seminario digital “Abordaje del abuso sexual infantil: Estrategias de prevención y protección para Niños, Niñas y Adolescentes”, organizado por la Fundación Ciudad del Niño con el financiamiento del Gobierno Regional de Los Lagos, y el apoyo de la Subsecretaría de la Niñez y la Seremi de Desarrollo Social y Familia de la Región de Los Lagos.

Contará con la participación de autoridades de la Región de Los Lagos, especialistas de la academia y sociedad civil, para contribuir a relevar la magnitud del fenómeno en la región, sensibilizar respecto de este tema y entregar herramientas

para prevenir e intervenir en las situaciones de abuso sexual infantil y violencia.

El seminario contará con dos jornadas, durante las cuales habrá exposiciones especializadas respecto al abuso sexual infantil, presentación de la oferta programática a nivel regional y presentación de buenas prácticas y herramientas para su abordaje.

Si bien este seminario recoge la experiencia de la Región de Los Lagos, una de las regiones con altos índices de maltrato y aviso sexual, las experiencias y herramientas que se abordarán son extrapolables a otras realidades territoriales, por lo que el seminario está abierto para todos quienes están interesados en esta temática.

Puedes inscribirte sin costo aquí: <https://bit.ly/2YcDAjU>

Revisa aquí el programa del seminario: <https://bit.ly/3axYLLF>

Vuelve el Fútbol

28/08/2020



22 ESTADIOS HABILITADOS PARA SU USO, ENTRE ELLOS EL ESTADIO CHINQUIHUE

El Intendente Harry Jürgensen, acompañado del alcalde de Puerto Montt, Gervoy Paredes, el seremi del Deporte, Matías Bahamonde y el director regional del Trabajo, Mauro Villarroel, visitaron las instalaciones del Estadio Bicentenario Chiquihue, para revisar en terreno los diferentes protocolos sanitarios exigidos por el Gobierno para retomar la actividad a partir de este fin de semana.

El 19 de agosto el Presidente de la República confirmó el retorno del campeonato, sosteniendo que “desde hace muchos meses se generó una mesa de trabajo para volver a darle al fútbol la oportunidad que no solo los futbolistas quieren, sino también a esos millones de hinchas que echan de menos lo que significa el fútbol. Quiero anunciar hoy que el fútbol profesional se va a reinaugurar el día sábado 29 de agosto”.

Los clubes habían cumplido con los requisitos que había exigido el Gobierno: Primero, la elaboración de un protocolo sanitario y luego, la creación de una comisión médica y un

equipo supervisor. Por último, la tipificación de sanciones y multas por el incumplimiento del protocolo antiCovid-19.

Así, el fútbol se reiniciará con los partidos pendientes de Primera División y Primera B, entre los días 29 de agosto y 2 de septiembre. Una vez que ambas categorías se pongan al día, retomarán el fixture correspondiente. Son 22 estadios habilitados para su uso, entre ellos el Estadio Chiquihue, más otros dos recintos con operatividad restringida.

Unidad Médica de Aeroevacuación

28/08/2020



Desde el 28 de julio cuando inició servicios vía licitación, el helicóptero que realiza aeroevacuaciones para el Servicio de Salud del Reloncaví, ha hecho tres traslados desde zonas de difícil acceso, los morros en Cochamó y las Islas Puluqui y Tenglo, además de tres traslados desde Ayacara, Chaitén y Palena.

Sin duda la Unidad Médica de Aeroevacuación, cumple un rol fundamental en la zona y en el traslado de pacientes de diferentes lugares donde la evacuación por vía terrestre a veces no se puede concretar.

Jorge Tagle, director del Servicio de Salud Del Reloncaví, dijo en su momento, cuando se concretó la llegada del helicóptero a la zona, que “esta licitación nos permite mejorar las capacidades en tiempo y estándar de rescate, y tener mayores opciones, de manera de poder acudir al rescate de pacientes en carretera o en lugares donde el traslado en aviones o ambulancias era más complejo” y sin duda que da cumplimiento a los requerimientos de todos los vecinos que necesiten de la Unidad Médica de Aeroevacuación.

SENADIS Lanza Línea Gratuita

28/08/2020



The advertisement features a purple background with white and teal text. At the top left, there are logos for SENADIS (Ministerio de Salud, Gobierno de Chile), Amanoz, and VI-SOR. Below the logos is an illustration of a man in a black shirt and orange pants gesturing towards a woman in a wheelchair. The main text reads 'CONECTADOS AL CUIDAR' followed by the phone number '800 000 058' in a white box. Below the number, it says 'Línea para cuidadores y personas con discapacidad que requieran acompañamiento y orientación.' At the bottom, it specifies 'LUNES A VIERNES 09:00 A 18:00 HORAS' and 'ATENCIÓN EN LENGUA DE SEÑAS CON VI-SOR DISPONIBLE EN WWW.SENADIS.GOB.CL'. Social media icons for Instagram, Twitter, and Facebook are in the bottom left corner.

SENADIS
Ministerio de Salud
Gobierno de Chile

Amanoz

VI-SOR

CONECTADOS AL CUIDAR

800 000 058

Línea para cuidadores y personas con discapacidad que requieran acompañamiento y orientación.

LUNES A VIERNES 09:00 A 18:00 HORAS
ATENCIÓN EN LENGUA DE SEÑAS CON VI-SOR
DISPONIBLE EN WWW.SENADIS.GOB.CL

Instagram, Twitter, Facebook

SENADIS LANZA LÍNEA GRATUITA PARA APOYAR A CUIDADORES Y PERSONAS CON DISCAPACIDAD

El fono “Conectados al Cuidar” 800 000 058, brindará acompañamiento y orientación a cuidadores y personas con discapacidad. Además, cuenta con intérprete en lengua de señas para las personas sordas, a través del sistema Vi-sor Web.

La Seremi de Desarrollo Social y Familia, Soraya Said Teuber junto a la Directora Regional de SENADIS, Jessica Droppelmann informaron nueva iniciativa “Conectados al Cuidar”, se trata de una línea gratuita habilitada por el Servicio Nacional de la Discapacidad que brindará orientación y acompañamiento a cuidadores y personas con discapacidad, en el marco de la pandemia, producto del Covid 19.

En Chile, existen 2.836.818 personas con discapacidad (ENDISC 2015), de esta población un 40% presenta dependencia funcional, por lo que son dependientes de un tercero que entregue los cuidados y la atención requerida para realizar actividades de la vida diaria, rol que es desempeñado mayoritariamente por familiares mujeres, identificadas como cuidadoras informales.

La línea 800 000 058 cuenta con un equipo de profesionales de la Fundación Amanoz y atenderá de lunes a viernes, entre las 9:00 y las 18:00 horas. Además, contempla atención para las personas sordas a través del sistema Vi-sor Web, que les permite conectarse por videollamada con un intérprete en lengua de señas, disponible en www.senadis.gob.cl

Primer Seminario Sector Lácteo

28/08/2020



PRIMER SEMINARIO INTERNACIONAL DE SUSTENTABILIDAD PARA EL SECTOR LÁCTEO

El Programa Territorial Integrado de la Leche (PTI Lechero), articulado por Corfo Los Lagos y apoyado por Aproleche, Agrollanquihue y Acoleche realizará el Primer Seminario Internacional de Sustentabilidad en el sector Lácteo.

La actividad, se realizará el 25 de agosto a las 9:00 horas con la exposición “Entendiendo la Economía circular” a cargo de Florecia Benzano, Ingeniera Agrícola del proyecto Biovalor y posteriormente expondrá Alejandro Chacón, Director de Ecodiseño Ltda., con la charla” La importancia del ciclo de vida del producto y oportunidades para el sector lácteo”

Iván Balic y Vibianan Bustos de la Universidad de Los Lagos se referirán a la “Investigación con pertinencia hacia una producción Silvoagropecuaria Climáticamente Inteligente”y Gerardo Wijnant, responsable de área de medio ambiente en Doble Impacto informará sobre el “Financiamiento para un desarrollo sostenible en la industria lechera”.

Loreto Santelices, gestora del PTI, explicó que este seminario se enmarca en la serie de actividades que el PTI viene desarrollando a lo largo de dos años con el fin de potenciar el desarrollo de los emprendedores lecheros.

En tanto, Rodrigo Mardones, presidente de la Mesa de

Gobernanza del PTI dijo que “estas instancias permiten entregar herramientas al sector lechero para mantener un desarrollo sustentable a lo largo del tiempo, aumentando la productividad y siendo más eficiente en el uso de los recursos”, dijo Mardones.

Así mismo, Rodrigo Carrasco, Director regional de Corfo Los Lagos, explicó que este es el primer seminario internacional que se desarrolla con foco en el sector lácteo, es una verdadera oportunidad para abordar temas como la sustentabilidad, los desafíos del cambio climático y el uso del agua, al menos durante las últimas tres décadas el cambio climático se ha posicionado como un fenómeno mundial crecientemente analizado desde distintas aristas y disciplinas y para Corfo, analizado bajo la perspectiva de conocer sus posibles efectos sobre los rendimientos agrícolas en la región de Los Lagos es de suma importancia, invitamos a inscribirse y estar presentes en este seminario”

Programa Red Local

28/08/2020



PROGRAMA RED LOCAL DE APOYOS Y CUIDADOS

El Programa Red Local de Apoyos y Cuidados del Ministerio de Desarrollo Social y Familia, es uno de los programas más cotizados a nivel nacional, adquiere relevancia en la tarea de avanzar en mayor igualdad y bienestar de los adultos mayores y de personas en situación de dependencia y sus cuidadores.

Tan sólo 40 nuevas comunas a nivel nacional tendrán la posibilidad de contar con un innovador e importante programa “Red Local de Apoyos y Cuidados”, este busca contribuir a que los adultos mayores y/o personas en situación de dependencia moderada o severa, mantengan y/o mejoren el desarrollo de sus actividades básicas e instrumentales de la vida diaria, además proporcionar mayores y mejores herramientas a sus cuidadores. Esta noticia fue entregada por la autoridad a los Alcaldes y Didecos de las nuevas comunas que contaran con el programa, Los Muermos, Quemchi, Palena y Chaitén, estas tres últimas seleccionadas en el marco del Compromiso Insular con el fin de seguir enfocando proyectos en la línea de las comunas que se encuentran con alta insularidad.

“Llevamos a cabo un hito regional del Sistema Nacional de Apoyos y Cuidado Domiciliario (SNAC), estamos muy orgullosos de que se implemente en más comunas de la región de Los Lagos.

Este es un programa muy cotizado a nivel nacional, de las más de 345 comunas del país, solo 40 comunas han sido seleccionadas para llevar a cabo este sistema. En un contexto regional, hoy solo la comuna de Purranque tiene este programa. Estamos dando un gran paso al incluir las comunas de Chaitén, Palena, Los Muermos y Quemchi.

Un apoyo adicional y profesional, sabemos que esta realidad ha estado en manos de las mujeres básicamente, quienes se han convertido principalmente en las cuidadoras de adultos mayores o familiares que tienen algún problema de movilidad severa, esto nos permitirá derribar esa brecha dentro de la equidad de género. Tendremos un total de cinco comunas con este sistema de apoyos y cuidados aquí en la región de Los Lagos. A todo este valor se suma el hecho que este programa se proyecta en el futuro como un nuevo pilar del Sistema Intersectorial de Protección Social, entendiendo el cuidado como uno de los derechos sociales que se deben resguardar.” enfatizó la Seremi de Desarrollo Social y Familia, Soraya Said Teuber.

Este programa que consta de una inversión total de casi 300 millones de pesos, involucra una intervención de 3 años por parte del Ministerio de Desarrollo Social hacia las comunas seleccionadas.

Dicho sistema de apoyo beneficiará directamente a hogares con integrantes en situación de dependencia moderada y/o severa y que presentan las siguientes características: personas con 60 o más años de edad en situación de dependencia, y aquellas personas de cualquier edad en situación de discapacidad con dependencia (moderada y/o severa). En ambos casos, causada por una condición de salud de carácter permanente.

Además incluye a los/as cuidadores/as principales, es decir, aquellos adultos responsables, mayores de 18 años que desempeñan labores de cuidado no remunerado, los cuales pueden tener o no un vínculo consanguíneo con la persona dependiente o bien, formar parte de su red de apoyo directa.