

# Módulo de Autoatención

11/09/2020



## PRIMER MÓDULO DE AUTOATENCIÓN EN COCHAMÓ

El Subsecretario de Servicios Sociales, de gira en la región, inauguró el dispositivo tecnológico que se encuentra conectada a la Red de Módulos del Estado. Este permitirá a todos los habitantes de la comuna acceder de forma simple y fácil a certificados, obtener Clave Única o cartola del Registro Social de Hogares, entre otros.

Con la impresión de un certificado de nacimiento se estrenó este jueves el primer tótem de autoatención instalado en la comuna de Cochamó, región de Los Lagos, hasta donde llegaron el Subsecretario de Servicios Sociales, Sebastián Villarreal, y la Seremi de Desarrollo Social y Familia, Soraya Said, para inaugurar este equipo de fácil uso que incorpora tecnología de huella y lector de cédula de identidad.

El dispositivo está conectado con la Red de Módulos de autoatención del Estado y permitirá a los 4.023 habitantes de esta localidad acceder a 18 trámites, que van desde afiliación Fonasa hasta la cartola del Registro Social de Hogares (RSH) o solicitar la Clave Única.

---

# ZOIT Lago Llanquihue

11/09/2020



## APRUEBA PLAN DE ACCIÓN DE LA ZOIT LAGO LLANQUIHUE

Esta semana sesionó de manera virtual el Comité de Seremis de Turismo de la región de Los Lagos, en la cita, los asistentes y sus respectivos representantes votaron favorablemente por el Plan de Acción de la Zona de Interés Turístico (ZOIT) del Lago Llanquihue, que había sido declarada admisible por la Subsecretaría de Turismo en el año 2019.

Recordemos que la ZOIT es un instrumento de gestión territorial público –privada para el fomento de la actividad turística, que se ejecuta por medio de la construcción participativa, coordinación y el compromiso de ejecución de un Plan de Acción en un territorio determinado, en este caso el territorio de las cuatro comunas que bordean el Lago

Llanquihue: Puerto Varas, Frutillar, Llanquihue y Puerto Octay.

Las 31 iniciativas del Plan de Acción se basan en las líneas de: infraestructura, promoción, sustentabilidad, desarrollo de productos y experiencias; y capital humano. Éstas son financiadas por los Fondo Nacional de Desarrollo Regional (FNDR) del Gobierno Regional de Los Lagos, Mop, Conaf, Sernatur, Medio Ambiente, Indap, Corfo y Sence.

El siguiente paso luego de la aprobación de Comité de Seremis al Plan de Acción de la Zona de Interés Turístico del Lago Llanquihue, es el pronunciamiento del Comité de Ministros del Turismo, acción que de ser aprobada permitirá comenzar a trabajar e implementar las iniciativas en el territorio lacustre.

---

# www.proteccionsocial.gob.cl

11/09/2020

The screenshot shows the homepage of the website www.proteccionsocial.gob.cl. The header features the logo 'Red de Protección Social' and navigation links for 'Ir a Mis Beneficios' and 'Nueva Agenda Social'. The main content area is divided into two columns. The left column has a purple background with the text 'Bienvenido a Red de Protección Social' and a description of the site's purpose. The right column has a blue background with the heading 'Mis Beneficios' and a button labeled 'Ingresa con tu ClaveÚnica'. Below this, there are three service tiles: 'Plan de acción Coronavirus' (marked as 'Nuevo'), 'Estar cesante y dificultad para encontrar trabajo', 'Dificultad para pagar la educación superior', and 'Acceder a soluciones habitacionales'.

La Seremi de Desarrollo Social y Familia, Soraya Said Teuber

presentó la guía online de beneficios y prestaciones “desde el Ministerio de Desarrollo Social y Familia lanzamos una plataforma de ayuda muy importante para todas las familias, se trata de la plataforma [www.proteccionsocial.gob.cl](http://www.proteccionsocial.gob.cl) donde se conjugan todas las acciones de la Red de Protección Social a las que pueden acceder las familias, temas de salud, educación, todo lo que necesitas saber el Ingreso Familiar de Emergencia, temas incluso del Ministerio de Vivienda y Urbanismo, subsidios, entre otros. Puedes acceder directamente con tu Clave Única” afirmó.

Entre la información que contiene se encuentran cerca de 50 medidas económicas y sociales que el Gobierno ha impulsado en el marco de la pandemia como el Ingreso Familiar de Emergencia I y II, Bono Clase Media y Préstamo Solidario, la Ley de Protección del Empleo, Apoyo a los Ingresos de Trabajadores Independientes, Ingreso Mínimo Garantizado, Programas de Subsidio y Financiamiento para las Pymes, Fortalecimiento del Seguro de Desempleo, Créditos Fogape, Crianza Protegida, Subsidios de Arriendo, entre otros.

La plataforma permite a los ciudadanos tener una mirada más personalizada de la protección social, unificando y simplificando el acceso a los beneficios, y contribuyendo a la toma de decisiones de manera más simple y oportuna. Está construida con lenguaje ciudadano y directo, lo que permite a los usuarios encontrar más de 230 beneficios del Estado a los cuales podrían acceder de forma fácil.

---

## **Jueves 10 de Septiembre**

11/09/2020



## ALERTA METEOROLÓGICA

Para la madrugada del día jueves 10 septiembre, se espera viento de intensidad normal a moderado en la Isla de Chiloé, tramo sur de la Región de Los Lagos y en la costa de la Región de Aysén, por lo tanto tomar las precauciones necesarias para evitar inconvenientes.

---

# Eficiencia Energética

11/09/2020



## PROGRAMA DE EFICIENCIA ENERGÉTICA PARA VIVIENDAS DE ADULTOS MAYORES DE LA REGIÓN

Con una inversión de \$1.300 millones se desarrollará el programa destinado al mejoramiento de viviendas para adultos mayores en la región, del convenio entre el Servicio de Vivienda y Urbanismo SERVIU y el Gobierno Regional.

El Intendente Regional Harry Jürgensen procedió a la firma del convenio respectivo, que busca ampliar la cobertura de los subsidios de acondicionamiento térmico de viviendas para adultos mayores de la región de Los Lagos.

El programa va dirigido a los adultos mayores que sean propietarios o asignatarios de viviendas cuyo valor no supere las 650 UF o bien que hayan sido construidas por SERVIU o algunos de sus antecesores.

De esta forma, cerca de 250 adultos mayores de la región de Los Lagos, podrán recibir acondicionamiento térmico de sus viviendas.

## Población Objetivo Zonas con Plan de Descontaminación Atmosférica

Dentro de los requisitos regulados por el D.S.255 (V. y U.) 2006 y lo que establecen los llamados nacionales para las zonas con Plan de Descontaminación Atmosférica, para la postulación de las obras de Acondicionamiento Térmico, se tiene:

Ser propietarios, arrendatarios o herederos de una vivienda.

Que la vivienda que habita haya sido construida antes del 2007.

Contar con una superficie construida no mayor a 140 m<sup>2</sup>.

Que la vivienda esté regularizada o sea regularizable.

Contar con ahorro de 1 UF al momento de postular.

## Población Objetivo de otras comunas.

Dentro de los requisitos regulados por el D.S.255 (V. y U.) 2006 y lo que establecen los llamados nacionales, regulados por Resoluciones Exentas del Ministro de Vivienda y Urbanismo, para la postulación de las obras de Acondicionamiento Térmico, se tiene:

Ser propietario de una vivienda.

Que la vivienda que habita haya sido construida antes del 2007.

Pertenecer al 60% del Registro Social de Hogares.

Contar con un ahorro de 3 UF al momento de postular.

Que la vivienda que habita esté regularizada.

---

# Chonchi, Cuesta Trainel

11/09/2020



#### MEJORAMIENTO CUESTA TRAINEL EN CHONCHI

Hasta el sector Cuesta Trainel en la Ruta 5 sur, en la comuna de Chonchi se trasladó el Intendente Regional, Harry Jürgensen junto al alcalde de la comuna, Fernando Oyarzún para verificar el avance del 96% de las obras de mejoramiento de este importante sector vial para la Isla de Chiloé.

El Jefe Regional indicó que “es un agrado ver que este tipo de obras tan importantes que pueden cambiar la historia de este lugar, porque la historia de este lugar lamentablemente se recuerda por trágicos accidentes y esperemos que ahora con esta obra eso se termine y que sea un camino seguro para todos los conductores y los que ocupan esta conectividad”

La obra vial que ya se encuentra operativa, contó con una inversión de más de 5 mil millones de pesos, una longitud aproximada de 3,8 kilómetros y consideró la reposición de la carpeta, el mejoramiento de trazado y la implementación de terceras pistas en varios tramos.



---

# Lunes 7 de Septiembre

11/09/2020

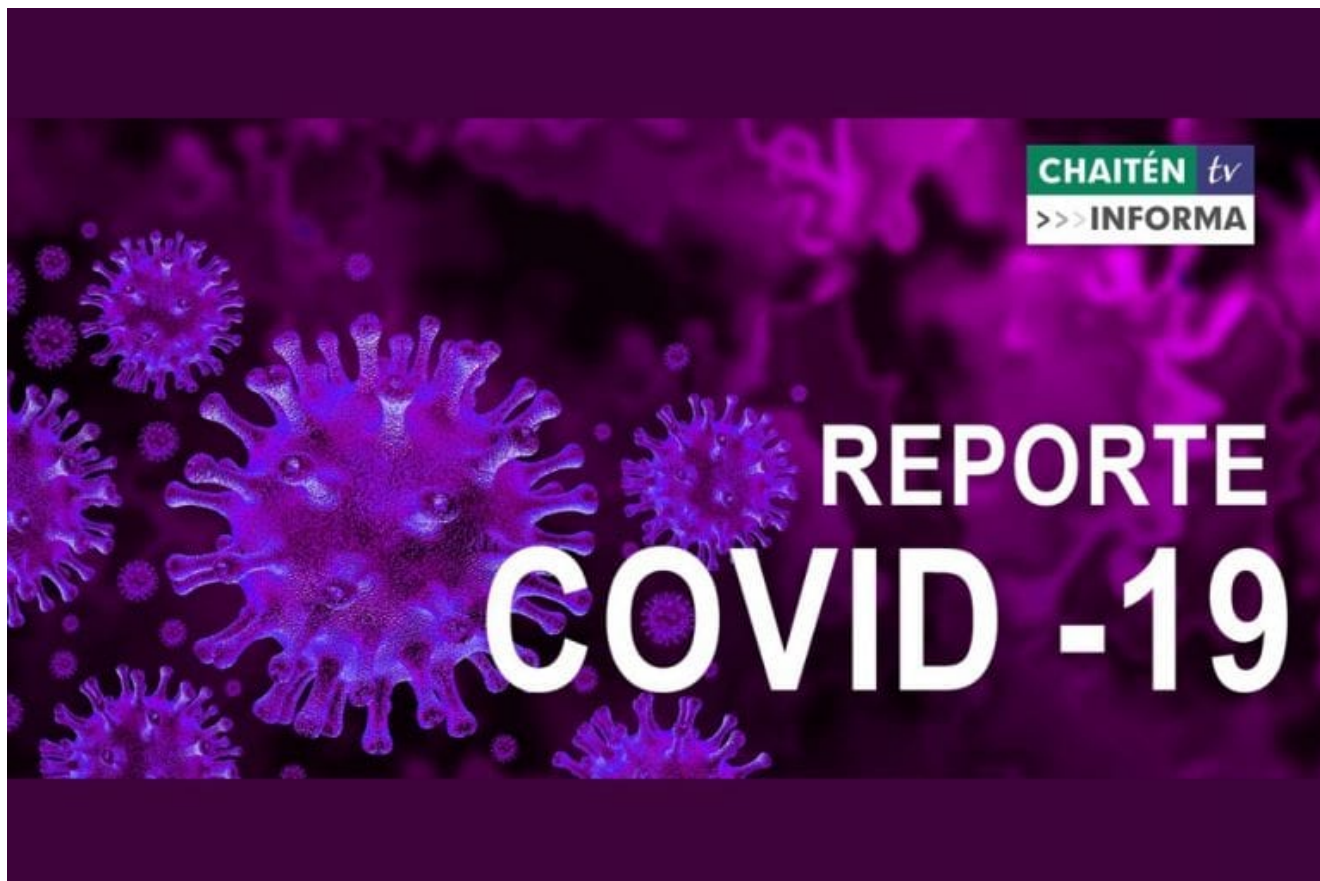

CHAITENTV INFORMA

REPORTE DE COVID-19 LUNES 7 DE SEPTIEMBRE 2020

El detalle del total de los contagiados en la Región de Los lagos.

Las noticias de nuestro territorio las encuentras en ChaitenTv.

# SITUACIÓN CORONAVIRUS COVID-19 REGIÓN DE LOS LAGOS

PLAN DE ACCIÓN  
**CORONAVIRUS**  
COVID-19



## Reporte COVID-19/N° 172

Lunes 7 de septiembre de 2020

(Corte al 6 de septiembre a las 09:00, con análisis Epidemiológico hasta las 18 horas).

### CASOS NUEVOS COVID-19 DESAGREGADO POR COMUNA

Consolidado Regional de personas contagiadas por Coronavirus detectados en Centros de Salud						
Comuna, Provincia y Región	Casos confirmados acumulados	Casos nuevos totales	Casos nuevos con síntomas	Casos nuevos sin síntomas	Casos nuevos confirmados sin notificar	Casos activos por comuna
<b>Puerto Montt</b>	3.285	15	11	4		302
<b>Calbuco</b>	292	-	-	-		15
<b>Cochamó</b>	11	-	-	-		1
<b>Fresia</b>	107	-	-	-		3
<b>Frutillar</b>	252	1	1	-		26
<b>Los Muermos</b>	151	2	1	1		25
<b>Llanquihue</b>	226	-	-	-		14
<b>Maullín</b>	203	-	-	-		48
<b>Puerto Varas</b>	327	5	4	1		45
<b>Provincia Llanquihue</b>	4.854	23	17	6		479
<b>Castro</b>	33	-	-	-		1
<b>Ancud</b>	111	-	-	-		1
<b>Chonchi</b>	1	-	-	-		-
<b>Curaco de Vélez</b>	18	-	-	-		-
<b>Dalcahue</b>	8	-	-	-		-
<b>Quellón</b>	6	-	-	-		-
<b>Quemchi</b>	16	-	-	-		-
<b>Quinchao</b>	3	-	-	-		-
<b>Provincia Chiloé</b>	196	-	-	-		2
<b>Osorno</b>	1.278	14	10	4		155
<b>Puerto Octay</b>	89	4	4	-		22
<b>Purranque</b>	188	1	1	-		22
<b>Puyehue</b>	67	3	-	3		12
<b>Río Negro</b>	84	1	1	-		10
<b>San Juan de la Costa</b>	71	1	1	-		8
<b>San pablo</b>	35	-	-	-		2
<b>Provincia de Osorno</b>	1.812	24	17	7		231
<b>Chaitén</b>	14	-	-	-		-
<b>Futaleufú</b>	1	-	-	-		1
<b>Hualaihué</b>	27	-	-	-		2
<b>Provincia de Palena</b>	42					3
<b>Casos no notificados confirmados</b>	54					
<b>Total Regional</b>	<b>6958</b>	47	34	13		<b>715</b>
Total casos confirmados Los Lagos notificados con residencia en otras regiones	157					9
<b>Cluster crucero</b>	21					-
<b>Total región de Los Lagos</b>	<b>7.136</b>	<b>47</b>	<b>34</b>	<b>13</b>	-	<b>724</b>

## DATOS DESAGREGADOS POR PROVINCIA

En la región de Los Lagos, según plataforma de notificación EPIVIGILA se han confirmado 7.136 casos de COVID-19, de los cuales 6.958 corresponden a la región, 152 personas que residen en otras regiones testeadas en la Región de Los Lagos y 21 casos del Crucero Silver Explorer, los cuales fueron confirmados en nuestra región, pero con contagio en el interior de la nave.

## CASOS ACTIVOS

Provincias	Acumulados	Activos
LLANQUIHUE	4.854	479
PALENA	42	3
OSORNO	1.812	231
CHILOÉ	196	2
OTRAS REGIONES	157	9
CRUCERO	21	0
CASOS NO NOTIFICADOS	54	0
<b>TOTAL ACUMULADOS</b>	<b>7.136</b>	<b>724</b>

Vigilancia de laboratorio Muestras ingresadas a vigilancia desde el 29 de febrero del 2020 a la fecha e informadas a SEREMI de Salud Los Lagos, en laboratorios.

Laboratorio	N° Muestras
Provincia de Llanquihue y Palena	116.185
Provincia de Osorno	56.185
Provincia de Chiloé	21.408
<b>Total</b>	<b>194.098</b>

## CASOS FALLECIDOS

Comuna de Residencia	N° Fallecidos en la Región de Los Lagos
Osorno	20
San Juan de la Costa	4
San Pablo	2
Puerto Montt	18
Llanquihue	5
Frutillar	1
Ancud	1
Calbuco	4
Puyehue	2
Puerto Octay	1
Río Negro	1
Puerto Varas	2
Dalcahue	1
Quellón	1
Los Muermos	1
Purranque	4
Hualaihué	1
Mauñín	1
Fresia	2
<b>Total</b>	<b>72</b>

## HOSPITALIZADOS RED PÚBLICA Y PRIVADA

**Hospitalizados por COVID-19 Región de Los Lagos**

\*Información consolidada por el Servicio de Salud Del Reloncaví

	Servicio de Salud Chiloé		Servicio de Salud Del Reloncaví				Servicio de Salud Osorno	
	HC	HA	HPM	CUPM	CPM	CPV	HO	CAO
Pacientes en Aislamiento	0	1	20	0	1	1	23	1
UPC	UTI	0	3	1	2	1	1	0
	UCI	0	0	10	2	0	0	7
<b>Total Hospitalizados</b>	<b>0</b>	<b>1</b>	<b>33</b>	<b>3</b>	<b>3</b>	<b>2</b>	<b>31</b>	<b>3</b>
Pacientes en UCI en Ventilación Mecánica	0	0	11	2	0	0	5	2

\*Actualizada al: 07/09/20 a las 11:00 Hrs.  
\*Datos corresponden a Red Pública y Privada.

HC- Hospital de Castro  
HA- Hospital de Aysén  
HPM- Hospital Puerto Montt  
CUPM- Clínica Universitaria Puerto Montt  
CPM- Clínica Puerto Montt  
CPV- Clínica Puerto Varas  
HO- Hospital de Osorno  
CAO- Clínica Aysén de Osorno

UTI- Unidad de Tratamiento Intensivo  
UCI- Unidad de Cuidados Intensivos  
UPC- Unidad de Pacientes Críticos

Aló Reloncaví 800-362-990 #CuidémonosEntreTodos CORONAVIRUS COVID-19

## CAMAS CRÍTICAS Y VENTILADORES

### Cuidados Críticos Región de Los Lagos

\*Información consolidada por el Servicio de Salud Del Reloncaví

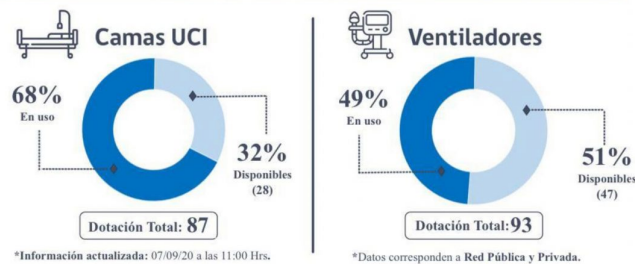

# Reactivación Económica

11/09/2020



## INTENDENTE FIRMA CONVENIOS POR \$3.750 MILLONES PARA DESARROLLO DE PROGRAMAS DE REACTIVACIÓN ECONÓMICA

El Intendente Regional, Harry Jürgensen realizó la firma de los convenios correspondientes a los programas Reactívatelo Lagos de por 2 mil millones de pesos y Recuperación económica del sector informal por 1.750 millones los que se ejecutarán por Sercotec y Fosis respectivamente y que son el resultado del acuerdo de reactivación económica aprobado por el Consejo Regional para destinar fondos regionales ante la emergencia covid.

Añadió que “dentro de los servicios más dañados están los servicios de turismo por lo que próximamente, a través de Sercotec, llegaremos ojalá a 1.500 pymes de la región con el programa Reactívatelo Lagos, y a 2.480 emprendimientos informales de la región a través del programa de Fosis y también estamos abriendo un programa especial de recuperación

para jefas de hogar mujeres emprendedoras, donde esperamos que al menos 120 mujeres de nuestra región, puedan potenciar sus emprendimientos”.

Los programas para las micro y pequeñas empresas de Fosis y Sercotec se enfocarán en el apoyo a los emprendimientos informales y empresas de cualquier sector, que hayan visto afectadas sus ventas producto de la emergencia sanitaria y con ello buscan contribuir a la reactivación de los emprendedores de la región de Los Lagos mediante apoyo económico y capacitación, no obstante, en las próximas semanas firmaremos 2 convenios adicionales, donde 1.000 millones serán para el apoyo a pymes del comercio y 500 millones serán exclusivos para las pymes turísticas de la región, información que daremos a conocer en detalle apenas tengamos avances concretos en esa gestión, y donde esperamos financiar a 700 empresas más por lo menos.

---

## **Restricciones Adultos Mayores**

11/09/2020



## NUEVAS RESTRICCIONES PARA ADULTOS MAYORES

En etapa de Cuarentena, condición en la que se encuentra la comuna de Puerto Montt, las personas mayores de 75 años podrán salir a pasear durante dos horas, los días lunes, jueves y sábados.

A partir del miércoles 2 de septiembre, las personas mayores de 75 años estarán sujetas a las mismas restricciones y libertades que cualquier persona, de acuerdo a la fase del Plan Paso a Paso en la que se encuentre su comuna.

Durante la cuarentena, este grupo podrá salir los días lunes, jueves y sábado, por un periodo de dos horas, solo portando su carnet de identidad entre las 10.00 y 12.00 Hrs o entre las 15.00 y 17.00 Hrs.

Mientras que en etapa de transición, podrán hacerlo de lunes a viernes sin restricción, considerando que los fines de semana y festivos se mantiene la medida de confinamiento.

En tanto, quienes se encuentren en comunas en preparación, podrán gozar de este beneficio todos los días de la semana,



sin restricciones adicionales a las del resto de la población. Además pueden llamar al Fono Mayor 800 4000 35 el que opera a nivel regional, de forma gratuita desde red fija, y es atendido por especialistas entregando contención y apoyo emocional a las personas mayores durante la emergencia sanitaria.

---

## 4° Pago del IFE

11/09/2020



CUARTO PAGO DEL INGRESO FAMILIAR DE EMERGENCIA SERÁ AL 100%  
A partir de este jueves 27 de agosto comenzó el pago del cuarto aporte del Ingreso Familiar de Emergencia, en la región de Los Lagos son 163.812 los hogares beneficiados  
Desde el Ministerio de Desarrollo Social y Familia valoramos el gran esfuerzo que han realizado las familias para alcanzar este beneficio y así mismo todo el aporte que ha realizado el Estado para llegar a los más de 163.000 hogares en nuestra región. Esto representa más del 55% de los hogares de la

región de Los Lagos pero aún vamos por más. Seguiremos trabajando fuertemente para llegar a cada uno de los rincones de esta región, todavía tenemos la posibilidad hasta el 7 de septiembre de que más familias se sumen a este beneficio. Por tanto, el llamado es a seguir postulando para la posibilidad del cuarto pago que está abierta hasta este 7 de septiembre” enfatizó la Seremi de Desarrollo Social y Familia, Soraya Said Teuber.

Quienes postulen al cuarto aporte del IFE por primera vez, deben hacerlo ingresando a la web [www.ingresodeemergencia.cl](http://www.ingresodeemergencia.cl) , sección “Solicita el IFE o revisa si eres beneficiario” y pueden realizarlo hasta el 7 de septiembre.

Esto quiere decir que, el porcentaje de cobertura que tendrá este beneficio permitirá un apoyo económico de hasta \$100 mil por persona para familias de hasta 4 integrantes en hogares que no reciben ningún ingreso formal y de forma decreciente para los hogares con más integrantes.