

Puerto Montt: PDI Descarta Infanticidio En Caso Investigado

31/01/2025



La **Brigada de Homicidios de la PDI de Puerto Montt** confirmó que no hubo delito de infanticidio en el caso de un **recién nacido fallecido**, luego de que su madre fuera encontrada deambulando con el menor en la **Plaza de Armas de la ciudad**.

El hallazgo ocurrió el **miércoles 30 de enero**, cuando transeúntes alertaron sobre la presencia de una mujer con un bebé en brazos. Tras su traslado al hospital, se confirmó que el menor había fallecido.

Investigación descartó infanticidio

El **subprefecto Carlos Correa**, jefe de la Brigada de Homicidios, informó que, tras diversas diligencias investigativas y la necropsia correspondiente, **se descartó la**

intervención de terceros en la muerte del menor.

La madre, una mujer de 30 años en situación de calle, fue asistida por las autoridades para determinar su estado de salud y ofrecer apoyo.

□ **Sigue a ChaitenTV para más información sobre lo que ocurre en la región.**

V Encuentro De Comunidades Portal Reunió A 80 Líderes

31/01/2025



Con amplia participación se llevó a cabo el **V Encuentro de la Alianza Suprarregional de Comunidades Portal de las Áreas Protegidas de la Patagonia Chilena**, instancia que reunió a **más de 80 representantes** para evaluar avances y desafíos en conservación y desarrollo sostenible en la región.

Esta alianza coordina a **26 municipios** desde **Puerto Montt hasta Cabo de Hornos**, con apoyo de asociaciones municipales, los gobiernos regionales de **Los Lagos, Aysén y Magallanes**, Conaf, el Ministerio del Medio Ambiente y organizaciones como la Universidad Austral, Balloon Latam y la ONG Pew.

Un espacio de articulación para el desarrollo territorial

El encuentro conmemoró los **tres años del Convenio de Colaboración de Comunidades Portal**, firmado en 2022 en la Reserva Nacional Magallanes. Su objetivo principal fue evaluar avances y fortalecer el trabajo conjunto con las nuevas autoridades.

En esta ocasión, la **Subdere** participó por primera vez, destacando su interés en apoyar a los municipios con financiamiento e inversión territorial. “Este espacio articula actores locales con una estrategia clara y un plan de acción concreto”, señaló **Francisco Pinochet**, jefe de la División de Municipalidades de Subdere.

El **Subsecretario (S) de Turismo, Felipe Abarca**, valoró el impacto de la alianza en la Estrategia Nacional de Turismo Sostenible 2035. Desde **Conaf, Víctor Lagos**, Gerente de Áreas Silvestres Protegidas, destacó que **10 municipios cuentan con planes de acción** que refuerzan su papel en la conservación.

Avances y proyecciones para la Patagonia chilena

Entre los avances, se destacó la aprobación de **10 planes de acción en 4 años** en comunas como **Palena, Futaleufú, Chaitén, Tortel y Natales**, con la meta de sumar **5 nuevos planes en 2025-2026**.

En **infraestructura y financiamiento**, se han formulado **30 proyectos en 19 municipios**, logrando adjudicar 10 iniciativas

que movilizan más de \$1.211 millones en inversión pública.

El programa “**Saca Tu Permiso Rural**” ha generado \$430 millones en **beneficios** a municipios de la Patagonia, y en la **Provincia de Palena**, más de \$117 millones recaudados en 2024, siete veces más que en 2023.

Compromiso de Los Lagos con la iniciativa

Fernando Hernández, en representación del **Gobernador Regional de Los Lagos, Alejandro Santana**, reafirmó el apoyo a los planes de acción participativos y sustentables.

Desde la **Asociación de Municipios de la Provincia de Palena, Marcelo Vásquez**, director de Desarrollo Comunitario de Palena, enfatizó que **Comunidades Portal protege el 52% de los territorios de la provincia**.

Este encuentro reafirma el compromiso de **comunidades, autoridades y organizaciones** con la **conservación y el desarrollo sostenible de la Patagonia chilena**.



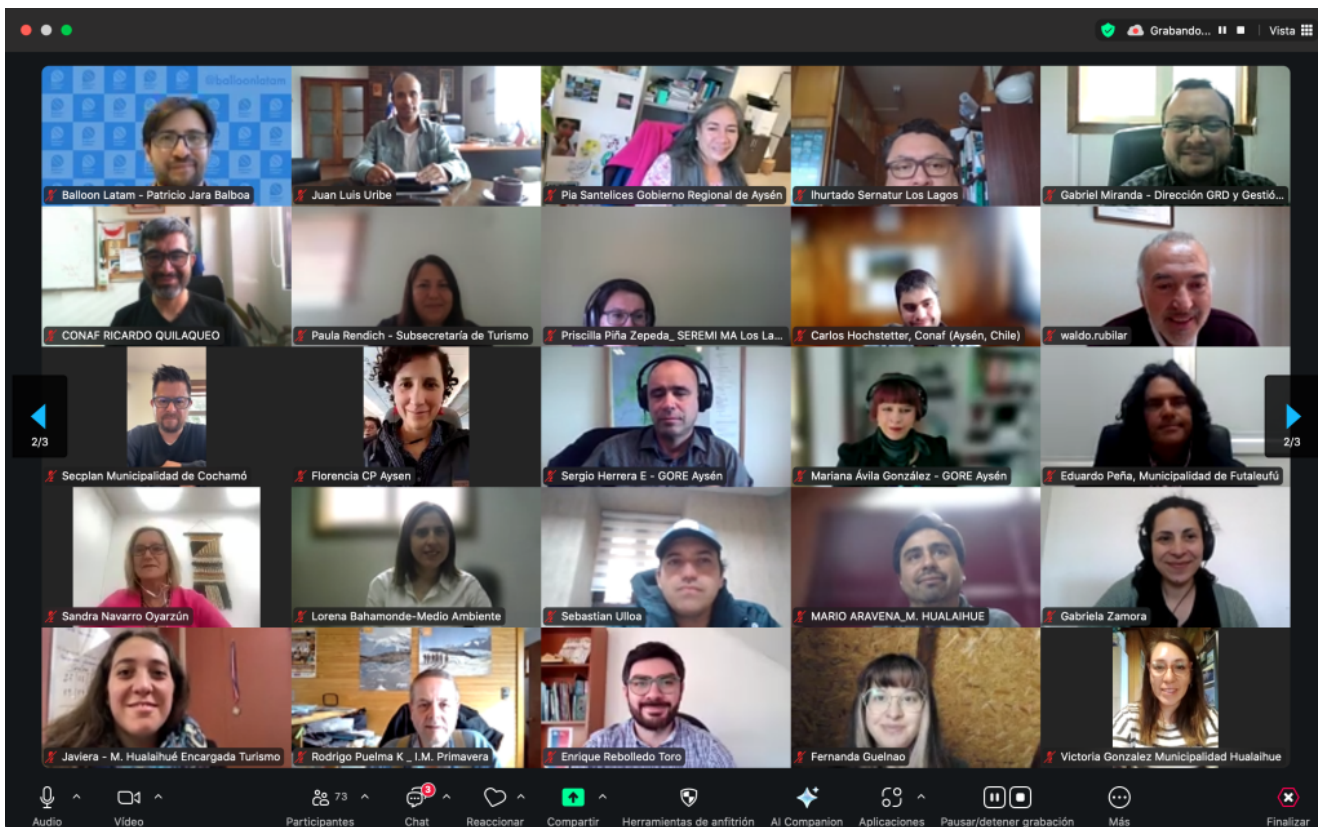

□ Sigue a ChaitenTV para más información sobre el desarrollo territorial y ambiental en la región.

Detienen A Joven De 17 Años Por Homicidio En Ancud

31/01/2025



Ancud: Joven de 17 años detenido por homicidio en población San Juan de Dios

En horas de la madrugada de este 26 de enero de 2025, un hombre de 45 años falleció tras sufrir múltiples heridas penetrantes en la población San Juan de Dios, Ancud.

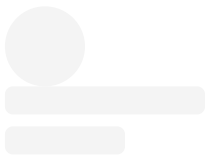

[Ver esta publicación en Instagram](#)

Una publicación compartida de ChaitenTv (@chaitentv)

El Subcomisario Exequiel Álvarez, de la Agrupación de Homicidios Chiloé, informó que tras una inspección externa del cadáver, revisión de cámaras de seguridad y diversas diligencias investigativas, se logró establecer la presunta participación de un joven de 17 años, quien fue detenido durante las últimas horas.

Además, como parte del operativo, una mujer de 19 años quedó en calidad de imputada, mientras que detectives incautaron un arma cortante que habría sido utilizada para cometer el ilícito.

El joven aprehendido será puesto a disposición de los tribunales el día de mañana para el control de detención. Las investigaciones continúan con el fin de esclarecer todos los detalles del caso.

Detienen A Hombre Por Presunta Implicación En Naufragio En Osorno

31/01/2025

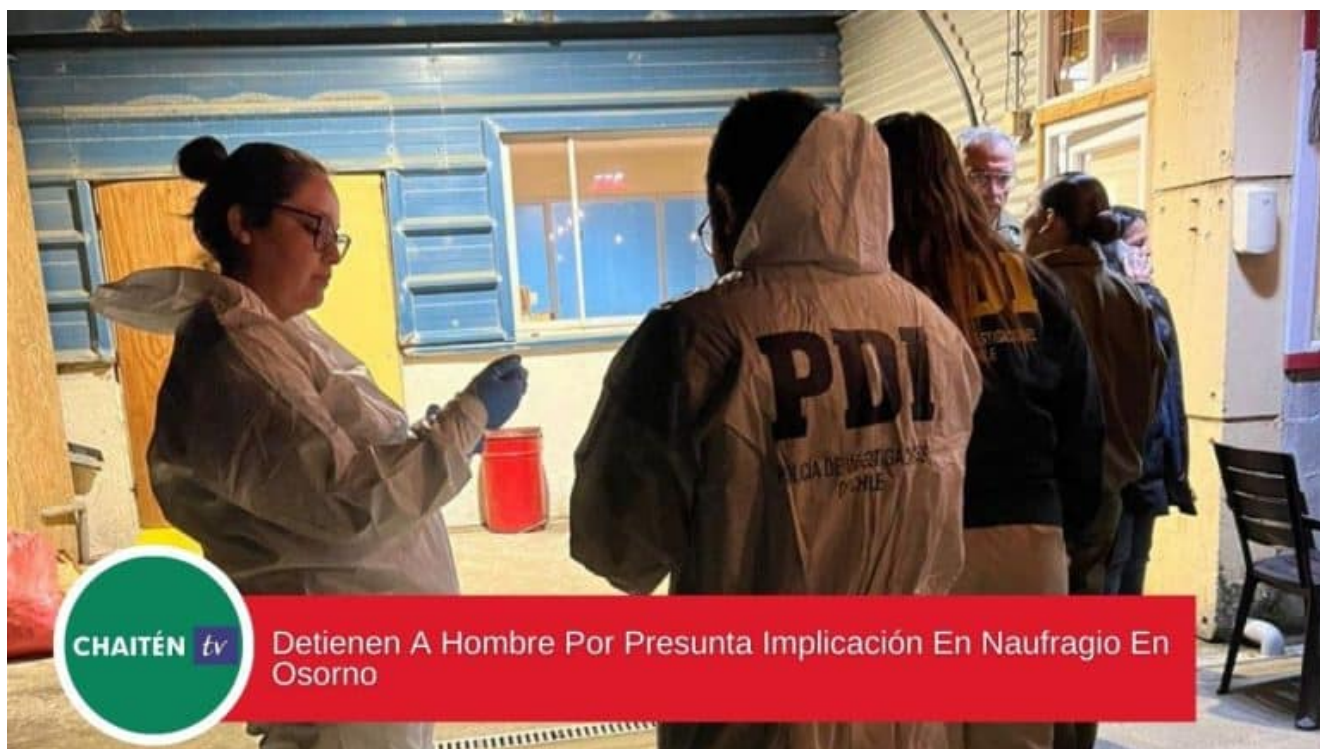

La Prefectura de Osorno, a través de su jefa, la Prefecta Katherine Vásquez, informó sobre la detención de un hombre de 34 años realizada por detectives de la Brigada de Homicidios de Osorno.

El detenido estaría presuntamente involucrado en el naufragio de una embarcación que se desplazaba desde Caleta Cóndor hasta Bahía Mansa.





[Ver esta publicación en Instagram](#)

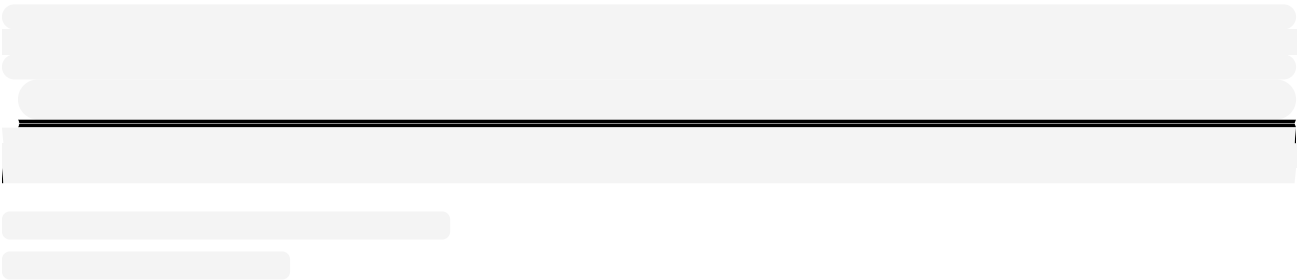

Una publicación compartida de ChaitenTv (@chaitentv)

La Prefecta Vásquez señaló que las diligencias están en curso, con el objetivo de esclarecer la dinámica de los hechos y determinar responsabilidades en este lamentable incidente.

Las autoridades hacen un llamado a la comunidad a mantenerse informada a través de los canales oficiales y a colaborar con cualquier antecedente relevante que pueda contribuir a la investigación.

□ [Actualización] Equipos de emergencia confirman el hallazgo de la séptima víctima fatal del naufragio de la embarcación Río Cholguaco en San Juan de la Costa. 27 personas fueron rescatadas, incluyendo 8 niños y niñas. Lamentablemente, 7 personas perdieron la vida.

Nuestro apoyo a las familias afectadas.

PDI Investiga Homicidio En Alerce: Hombre De 55 Años Encontrado Con Lesiones

31/01/2025



La Brigada de Homicidios de Puerto Montt, a cargo del subprefecto Carlos Correa, está llevando a cabo investigaciones por un homicidio ocurrido el día de ayer en el sector de Alerce.

Según información preliminar, el cuerpo de un hombre de 55 años fue encontrado con diversas lesiones, lo que motivó que el caso fuera catalogado como homicidio.



El subprefecto Correa señaló que se encuentran realizando

intensas diligencias para esclarecer los hechos y dar con el o los responsables de este crimen.

La Policía de Investigaciones (PDI) reitera su compromiso con la seguridad de la comunidad e insta a quienes puedan aportar antecedentes a colaborar con la investigación a través de los canales oficiales de contacto.

Más detalles se entregarán a medida que avance el proceso investigativo.

Accesos Y Servicios En Áreas Protegidas De La Provincia De Palena

31/01/2025



La Corporación Nacional Forestal (CONAF) informa sobre los servicios, accesos y regulaciones en las principales áreas

protegidas de la provincia de Palena: el Parque Nacional Pumalín Douglas Tompkins, el Parque Nacional Corcovado y la Reserva Nacional Futaleufú. Esta información está dirigida a todos aquellos que deseen visitar estos destinos únicos en la Patagonia.

Parque Nacional Pumalín Douglas Tompkins

El Parque Nacional Pumalín Douglas Tompkins cuenta con diversas áreas de camping, distribuidas en los sectores Noroeste (entre Caleta Gonzalo y Chaitén) y Sur (El Amarillo):

▪ Áreas de Camping en el Sector Noroeste:

▪ Camping Fundo Río Gonzalo:

- Capacidad: 100 personas por día.
- Servicios: 3 módulos comunitarios, baños y duchas con agua fría.
- Contacto: Consultas al celular +56 9 96173311, al correo electrónico infra@lodgecaletagonzalo.cl o repcionlodgecaletagonzalo@gmail.com, y en www.lodgecaletagonzalo.cl.

▪ Camping Cascadas Escondidas:

- Capacidad: 50 personas por día.
- Servicios: 6 módulos privados, baños con ducha fría.

▪ Camping Lago Negro:

- Capacidad: 30 personas por día.
- Servicios: 4 módulos privados, baños con ducha fría.

▪ Camping Lago Blanco:

- Capacidad: 30 personas por día.
- Servicios: 6 módulos privados, baños disponibles.

- **Camping El Volcán:**
 - Capacidad: 120 personas por día.
 - Servicios: 12 módulos privados, 2 comunitarios, baños y duchas con agua fría.

- **Áreas de Camping en el Sector Sur (El Amarillo):**
 - **Camping Grande:**
 - Capacidad: 40 personas por día.
 - Servicios: 8 módulos privados, 1 comunitario, baños y duchas con agua fría.

 - **Camping Ventisquero:**
 - Capacidad: 70 personas por día.
 - Servicios: 3 módulos privados, 1 comunitario, baños con ducha fría.
 - Requiere vehículo 4x4 para el acceso.

Costo de los campings: \$6.000 por persona por noche, pagadero únicamente en efectivo. No se realizan reservas, ya que el ingreso es por orden de llegada.

Contacto para más información:

Teléfonos: +56 65 2 203107 o +56 65 2 436337

Correo: Karen Salinas, Secretaria de Administración del Parque Nacional Pumalín Douglas Tompkins (karen.salinas@conaf.cl).

Parque Nacional Corcovado

El Parque Nacional Corcovado cuenta con un único sendero habilitado:

- **Sendero Ventisquero Yelcho:**
 - Longitud: 6 kilómetros (ida y vuelta).

- Horario: De 9:00 a 17:00 horas.
- Acceso: Desde Chaitén, por la Ruta 7 al sur, a 55 kilómetros en dirección a Villa Santa Lucía.

No hay servicio de camping en este parque, y el ingreso al sendero es gratuito.

Contacto para más información:

Teléfono: +56 65 2 731663

Correo: Eduardo Mora (eduardo.mora@conaf.cl).

Reserva Nacional Futaleufú

La Reserva Nacional Futaleufú está abierta al público de lunes a domingo, de 9:00 a 17:00 horas, con ingreso a senderos habilitado hasta las 15:00 horas.

Senderos disponibles:

1. Mirador Piedra Ventosa
2. Miradores Piedrero
3. Mirador Cóndor
4. Cañadón del Diablo

Regulaciones:

- No se permite el ingreso de mascotas, de acuerdo con la normativa vigente.
- Está prohibido hacer fuego y fumar dentro de la reserva, incluyendo el uso de cocinillas a gas.
- No se debe botar basura ni residuos en el trayecto ni en la reserva.

Entrada gratuita a la Reserva Nacional Futaleufú.

CONAF recuerda a los visitantes la importancia de respetar las normas de cuidado y conservación de estas áreas protegidas, contribuyendo a preservar su belleza y biodiversidad para las generaciones futuras.

Para obtener más información o descargar los folletos informativos, puede contactar a CONAF o consultar sus canales oficiales. (Fecha de información Lunes 20 de enero 2025)
Planifica y consulta en canales oficiales.

PUMALIN SUR EL AMARILLO

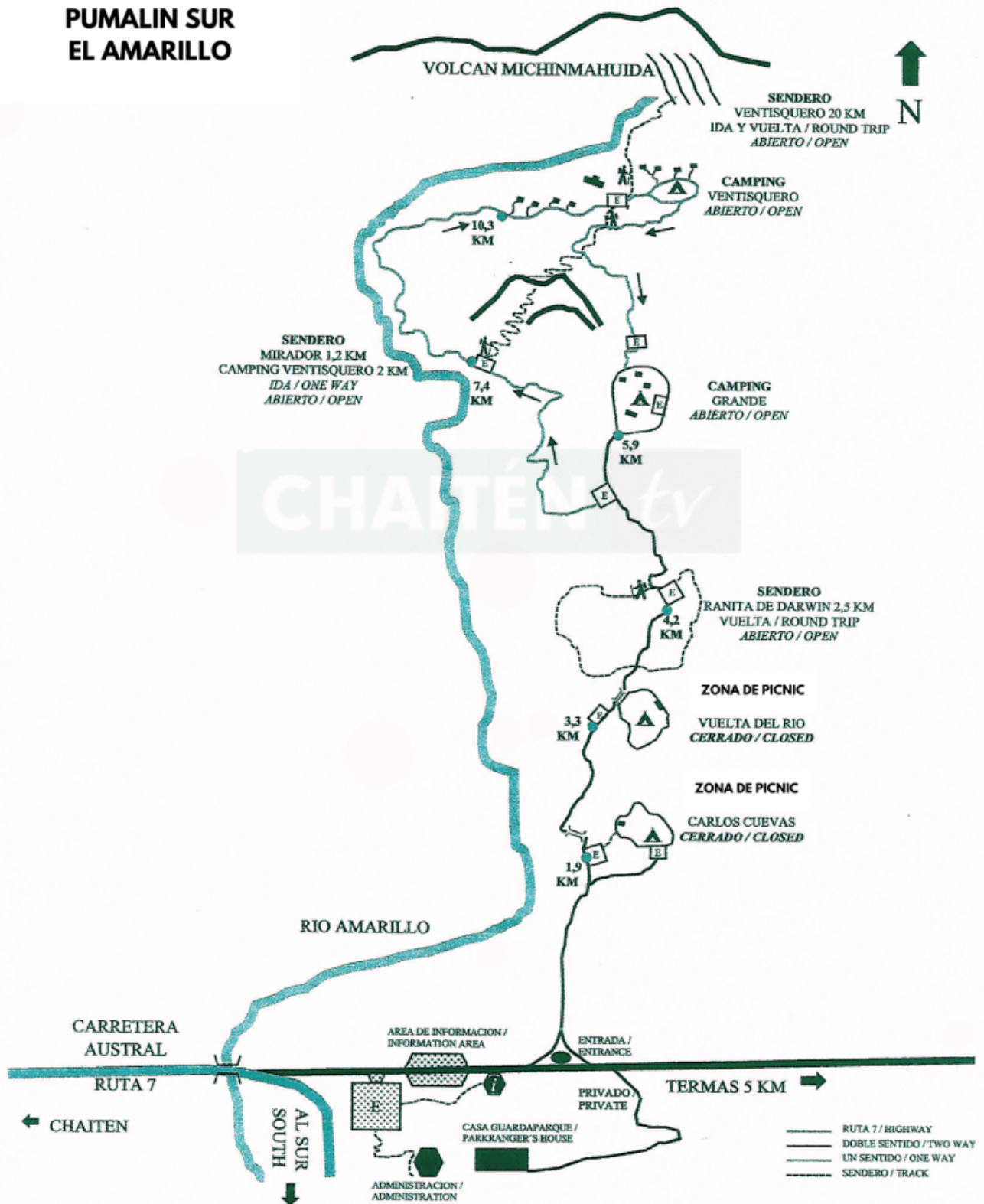

[05c_Mapa-P.N.PUMALINDescarga](#)

[abc_Parque-Nacional-Pumalin-Douglas-Tompkins-2025Descarga](#)

Terreno Fiscal Será Sede Del Nuevo Centro Oncológico Regional

31/01/2025



Ministerio de Bienes Nacionales entrega terreno para Centro Oncológico Regional

En una ceremonia significativa, el Ministerio de Bienes Nacionales entregó un terreno fiscal al Servicio de Salud Del Reloncaví para la construcción del Centro Oncológico Público Regional. El proyecto se desarrollará en un terreno de 53.967 m², ubicado en la Región de Los Lagos, y contará con instalaciones de 30.000 m² que beneficiarán a cerca de un millón de habitantes.

El futuro centro incluirá 35 sillones de quimioterapia, 29 camas, servicios de braquiterapia, medicina nuclear,

imagenología, consultas hemato-oncológicas para adultos e infanto-juveniles, además de cuidados paliativos, entre otros servicios especializados.

Durante la ceremonia, el ministro de Bienes Nacionales, Francisco Figueroa, destacó: “Este es un ejemplo del rol estratégico que cumple nuestro ministerio para satisfacer las necesidades del país. Hoy damos un paso importante para enfrentar una enfermedad tan compleja como el cáncer y mejorar la calidad de vida de miles de pacientes”.

Por su parte, la delegada presidencial regional, Paulina Muñoz, señaló: “Estamos cumpliendo un compromiso del Gobierno del Presidente Gabriel Boric. Este proyecto marca un avance significativo en la calidad de atención para quienes padecen esta enfermedad”.

La directora del Servicio de Salud Del Reloncaví, Bárbara Del Pino, enfatizó que este hito “marca el inicio de un proyecto largamente anhelado, un sueño que hoy comienza a concretarse con esta entrega de terreno”.

El proyecto forma parte del Plan Nacional del Cáncer, que busca priorizar la lucha contra esta enfermedad a nivel nacional. La seremi de Salud, Karin Solís, celebró este avance, destacando que “es un paso fundamental en nuestra meta de mejorar el acceso y la calidad de atención para los pacientes oncológicos de la región”.

En Chaitén Inauguran Primer

Punto De Descarga De Aguas Servidas Para Casas Rodantes En La Región

31/01/2025



- **La estructura, instalada por Suralis, es la primera de este tipo en la Región de Los Lagos y entregará el servicio para los turistas de forma gratuita.**

Cada año son cientos los turistas, nacionales y extranjeros, que visitan la Provincia de Palena para disfrutar de la belleza de los paisajes de la Patagonia, sobre todo en época estival. Muchos de ellos inician esta aventura en la comuna de Chaitén y la gran mayoría lo realiza en motorhomes o casas rodantes. Sin embargo, no existía hasta hoy, ningún lugar dónde descargar las aguas servidas que producen durante el viaje y lo hacían en cualquier parte con los riesgos sanitarios y medioambientales que esto significa.

Entendiendo esta necesidad, la empresa de agua y saneamiento Suralis, instaló el primer punto de descarga de aguas servidas para turistas que se movilizan en estos vehículos en la Región de Los Lagos y así evitar que los turistas boten sus desechos en cualquier lugar, contribuyendo con ello al medio ambiente y al desarrollo turístico de la zona: ***“Este proyecto era muy necesario para aportar al turismo y proteger el medio ambiente, por eso en conjunto con Sernatur, hemos puesto a disposición esta infraestructura para los turistas y la comunidad. La idea es que una vez que los turistas realicen la limpieza de las instalaciones del vehículo como ducha, baño y cocina, estas aguas son impulsadas desde la planta elevadora a la de tratamiento que tenemos en la comuna y así tratar estas aguas como corresponde”***, señaló Jorge Soto, subgerente del Territorio Sur de Suralis.

Las autoridades locales destacaron la iniciativa: ***“Estamos muy contentos, porque esto responde al desarrollo que queremos como territorio; un desarrollo amigable que esté en armonía con el medio ambiente y que apunte a un desarrollo turístico sustentable, así que agradecer a todos los entes que participaron e hicieron realidad este proyecto”***, destacó el alcalde subrogante de Chaitén Alejandro Avello.

El mismo día de la inauguración una familia proveniente de la ciudad de Rengo en la Región del Maule y que llevan visitando la zona los últimos 3 años, fueron los primeros turistas en utilizar el servicio: ***“Hasta hoy la única forma de descargar era en los campings donde alojamos en la ruta o en algunos servicentros, pero no todos dejan que se boten los desechos en sus baños, así que contentos con este servicio que es súper necesario, esté disponible para todos acá en Chaitén y lo vamos a compartir en las aplicaciones de turistas que utilizamos para que más gente sepa que este servicio existe desde hoy”***, resaltó César Lara, turista que visita la zona.

El verano anterior el Servicio Nacional de Turismo catastró un total de 945 casas rodantes que visitaron la comuna de

Chaitén. Por esta razón la información para los turistas estará disponible a través de un código QR, en las oficinas públicas del municipio, Sernatur, restaurantes, hoteles, campings y cabañas y las navieras que trasladan a los visitantes de distintas partes del país y del mundo: ***“Esto es una muestra más de cómo el trabajo colaborativo del mundo público con el privado, en este caso representado por Suralis, puede lograr ir cerrando las brechas existentes y habilitando a los territorios y sus comunidades la infraestructura necesaria para desarrollar un turismo sustentable, así que sólo agradecer e invitar a utilizar este punto y hacer un buen uso de él”***, señaló Claudia Renedo, Directora Regional de Sernatur.



[Ver esta publicación en Instagram](#)

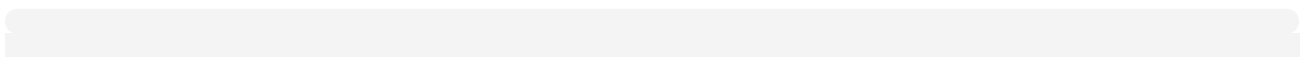

Una publicación compartida de ChaitenTv (@chaitentv)

Para hacer uso del punto de descarga los turistas deben ingresar al sitio web de la empresa www.suralis.cl ([App](#)) y llenar un formulario con datos básicos personales y del vehículo. El horario de atención es de lunes a viernes desde las 15 a las 17 horas y el servicio es completamente gratuito.

Aquí encuentras un mapa para llegar Mapa: [Vivechaiten mapa personalizado](#)

Nota Patrocinada.

PDI Desarticula Banda que Usaba “Correos Humanos” para Ingresar Droga a Penal en Puerto Montt

31/01/2025



La Policía de Investigaciones (PDI), en un operativo coordinado con Gendarmería de Chile y el Ministerio Público, desarticuló una banda criminal que introducía sustancias ilícitas al Centro Penitenciario Alto Bonito en Puerto Montt mediante el uso de “correos humanos”.

Según la investigación, que se extendió por seis meses, la estructura criminal era liderada por un interno del recinto, quien, junto a su pareja, reclutaba mujeres de diferentes sectores de la región para realizar visitas al penal y trasladar droga oculta en su cuerpo.

El operativo incluyó allanamientos en cuatro domicilios ubicados en Llanquihue, Osorno y Puerto Montt, lo que permitió la captura de tres mujeres involucradas. Además, en una parcela de Puerto Montt se encontraron más de un kilo de cannabis sativa, con un avalúo estimado en \$8 millones, cifra que podría triplicarse si se comercializara al interior del penal.

Paralelamente, Gendarmería allanó un módulo de la cárcel, incautando droga y celulares. Las mujeres detenidas serán puestas a disposición del control de detención este jueves por

infracción a la Ley 20.000. El interno, que ya cumplía prisión preventiva por tráfico de drogas, enfrentará una nueva formalización por estos delitos.

Encuentran Con Vida A Camila Espinoza, Hija Del Senador Fidel Espinoza

31/01/2025



Camila Espinoza, hija del senador Fidel Espinoza, fue hallada con vida tras más de una semana desaparecida en la región de Los Lagos.

La joven de 29 años, quien se encontraba haciendo trekking junto a su pareja y otros acompañantes, fue encontrada este jueves en buenas condiciones en el Cerro Trinidad, ubicado en el Valle de Cochamó.

Las labores de búsqueda estuvieron a cargo de la Policía de Investigaciones (PDI) y el GOPE de Carabineros, quienes intensificaron sus esfuerzos tras la denuncia por presunta desgracia presentada por la familia.

El senador Fidel Espinoza expresó su felicidad y agradecimiento en redes sociales: “Quiero expresar mi felicidad y agradecimiento a todos quienes ayudaron y entregaron sus mejores deseos en esta búsqueda. Mi hija Camila ya apareció junto a sus acompañantes”.

Quiero expresar mi felicidad y agradecimiento a todos quienes ayudaron y entregaron sus mejores deseos en esta búsqueda. Mi hija Camila ya apareció junto a sus acompañantes
pic.twitter.com/40MQwIS20S

– Fidel Espinoza Sandoval (@fidelsenador) [January 16, 2025](#)

Espinoza destacó que la incomunicación prolongada era algo completamente inusual para su hija y su pareja, quienes solían realizar actividades deportivas de este tipo, pero nunca sin dar señales de su paradero por tanto tiempo.

El hallazgo de Camila y sus acompañantes marca el cierre de días de incertidumbre que movilizaron a familiares, autoridades y la comunidad.

Fuente TVN y Senador Fidel Espinoza