

# Encuesta CASEN 2020

25/09/2020



## COMENZÓ LA ENCUESTA CASEN 2020

En 3.475 viviendas de la región de Los Lagos será aplicada la Encuesta de Caracterización Socioeconómica Nacional (Casen), así lo informó la Seremi de Desarrollo Social y Familia, Soraya Said Teuber y el Intendente Regional, Harry Jürgensen, la encuesta Casen permite avanzar y definir las políticas públicas que tienen relación a con los aspectos demográficos, educación, salud, vivienda, trabajo e ingresos de las familias.

En particular, la encuesta arroja datos relacionados a la magnitud de la pobreza y la distribución del ingreso del país, además permite identificar carencias y demandas de la población en las áreas señaladas y evaluar las distintas brechas que separan los segmentos sociales y territoriales, los resultados tienen representatividad estadística tanto a nivel regional, como nacional.

La primera etapa es de "Pre contacto" y tendrá una duración de cinco minutos promedio. Se preguntará al encuestado el número de teléfono para contactarlo posteriormente.

La segunda fase consta de la “Aplicación telefónica de la encuesta” y se realizará entre el 31 de octubre y 31 de enero de 2021. Tendrá una duración máxima de 30 minutos y se realizará vía teléfono. El objetivo es medir la pobreza por ingresos, consultar por la desnutrición, ocupación y hacinamiento.

Por último, se efectuará la “Recuperación de muestra presencial” que se hará en enero de 2021 y considera la aplicación del cuestionario en el hogar, pero sin la necesidad de ingresar a la vivienda, para mantener la distancia física.

Los encuestadores portarán una credencial y una carta institucional del Centro de Encuestas y Estudios Longitudinales de la PUC. La identidad del encuestador se puede verificar en [www.casenpandemia2020.cl](http://www.casenpandemia2020.cl)

---

## **Bomberos de Chile**

25/09/2020



## ENTREGA DE RECURSO A BOMBEROS DE CHILE

El Intendente Harry Jürgensen se refirió durante esta jornada a la entrega de recursos por parte del Gobierno Regional a la institución de Bomberos de Chile, en el marco del presupuesto 2020.

Ante un supuesto desacuerdo en la entrega de recursos, el Jefe Regional explicó que no existe “un recorte a lo que el presupuesto 2020 le asigna a Bomberos de la región, al contrario, se le aumenta el presupuesto del 2019 al 2020, ya que el 2017 Bomberos no tuvo presupuesto regional y el 2020 se hace una cláusula distinta a las que tenían para la aplicación de estos 2.300 millones de pesos, es decir, el presupuesto de la región contiene números, proyectos, programas y contiene glosas, y ese presupuesto que está rigiéndonos y que tenemos que aplicarlo en los números, proyectos, programas y en las glosas fue acordado el 4 de diciembre de 2019 en forma unánime, por cada uno y todos los consejeros regionales, es decir, 16 votos a favor”.

El Intendente aseguró que cuando se acuerde el presupuesto 2021 “por supuesto que podría cambiarse, pero cambiarse en la aplicación del año 2020, me parece que es firmar con la mano y borrar al ratito con el codo y eso no corresponde en una administración de recursos públicos sería como el Gobierno Regional, lamentablemente se le ha interpretado distinto, se pone al Intendente en una posición contraria a bomberos, no, en absoluto, nosotros hemos aumentado los recursos incluso más, el año 2018 cuando me hago cargo de la Intendencia se le hace un aporte de 500 millones de pesos, porque el año 2017 los bomberos no recibieron nada. Siempre hemos tenido el corazón en los bomberos y siempre le hemos tratado de apoyar, pero los consejeros estimaron que en el proceso histórico no había justicia y por eso aplican algunos requisitos en su propio acuerdo unánime y sin salvedades”.

---

## **Teatro en tus Manos**

25/09/2020



## TEATRO EN TUS MANOS

El viernes 18 de septiembre terminó la recepción de montajes del concurso El Teatro en Tus Manos. De los inscritos, 36 terminaron sus trabajos, y los enviaron para participar por un incentivo de 100 mil pesos que se entregarán a 20 obras. Éstas serán seleccionadas por un jurado compuesto por una veintena de artistas, tanto del país como del extranjero, con vasta experiencia en el ámbito cultural.

El certamen premiará 11 categorías, tales como creatividad, contenido, inclusión, mejor escenografía, vestuario, entre otras. La directora de Fitich, Gabriela Recabarren se refirió a la última fase de competencia del concurso, que es financiado por el Ministerio de las Culturas, las Artes y el Patrimonio a través del Fondo Nacional del Programa de Fortalecimiento de Organizaciones Culturales. “Es una alegría llegar a esta etapa y ver el trabajo de la gente, que desde distintas comunas de Chiloé y de toda la región enviaron propuestas. Hay un esfuerzo enorme, dedicación, y mucho talento. Eso es muy gratificante”

Para la evaluación de las obras se establecieron 2 etapas: Una

de preselección, y otra de selección, que debiese estar finalizada al 30 de septiembre. “Para la primera parte, ya se enviaron las obras al jurado, el 19 de septiembre. Los jurados fueron distribuidos aleatoriamente en estas 2 etapas. El plazo para recibir de parte de cada uno la evaluación de los preseleccionados, es el 23 de septiembre al correo [concurso@fitich.cl](mailto:concurso@fitich.cl)”, explicó la directora de Fitich. Luego de eso es la selección de los mejores proyectos por parte del jurado, la que termina el 30 de septiembre, y así, se darán a conocer los 20 ganadores, que recibirán su premio entre el 1 y el 15 de octubre. Además, sus creaciones se podrán apreciar en la web de Fitich <https://www.fitich.cl/inicio/canal/>.

---

## **Noticias Regionales**

25/09/2020





## PESCADORES DE LA REGIÓN DE LOS LAGOS RECIBEN \$117 MILLONES

Con los recursos asignados a través del Indespa –organismo dependiente del Ministerio de Economía, Fomento y Turismo-, seis organizaciones artesanales de la zona podrán financiar estudios de prefactibilidad para determinar si sus iniciativas se encuentran bien enfocadas o si, en cambio, es necesario ajustarlas.

Las evaluaciones que ahora podrán costear los pescadores se relacionan específicamente con proyectos relativos a elaboración de fertilizantes líquidos en base a algas marinas y la habilitación de espacios (salas y un local, entre otros) destinados al procesamiento de recursos marinos, como algas y machas.

Las diversas iniciativas en torno a las cuales se desarrollarán los estudios de prefactibilidad tienen un denominador común: apuntan a la diversificación productiva y agregación de valor de los recursos que tradicionalmente

extraen las organizaciones artesanales de la zona.

El secretario regional ministerial de Economía de Los Lagos, Francisco Muñoz, y el director zonal de Subpesca, Rafael Hernández, visitaron a dirigentes de una de las organizaciones beneficiadas con la entrega de recursos por parte del Indespa: la Cooperativa de Pescadores Artesanales Mar de Tenglo, en Puerto Montt.

“Esta es una inversión por más de \$117 millones que tiene como objetivo dar curso a la ejecución de estudios de prefactibilidad, mediante la cobertura de asistencia para evaluar técnica y financieramente los potenciales proyectos que permiten el escalamiento productivo de las organizaciones de la pesca artesanal”, detalló Muñoz.

Esta iniciativa se suma a otros seis programas del Indespa que, a la vez, se complementan con más de \$2.000 millones financiados por el FNDR (Fondo Nacional de Desarrollo Regional de Los Lagos), para ejecución a través de la Fundación Chinquihue, destacaron ambas autoridades.

Cuatro de las seis organizaciones que recibirán fondos para evaluar sus proyectos productivos son de Chiloé: el sindicato de alqueros de Camahue, Isla Quehui; el sindicato de isla Coldita, Quellón; el sindicato “Chungungo de Huentemó”, Chonchi; y el sindicato “Aquelarre”, Quicaví, Quemchi. Las restantes corresponden al sindicato de Maicolpue Central, Bahía Mansa, San Juan de la Costa, Osorno; y la cooperativa de pescadores Mar de Tenglo, Puerto Montt.

Quince organizaciones participaron en el concurso y las seis mencionadas cumplieron con la totalidad de los requisitos contenidos en las bases del programa.

---



# Encuesta CASEN

25/09/2020



The advertisement features the CASEN 2020 logo with the tagline 'EN PANDEMIA'. It includes the logo of the Ministry of Development, Social and Family Affairs and the 'En Acción Social' slogan. Two photographs show surveyors wearing masks and face shields, and a group of people on a city street. A central text box reads: 'Participa en la Encuesta de Caracterización Socioeconómica Nacional Casen en Pandemia 2020. Tus respuestas son clave para tener mejores políticas públicas.' At the bottom, the website [www.casenpandemia2020.cl](http://www.casenpandemia2020.cl) is displayed. Another photograph shows two elderly women wearing face masks.

## ENCUESTA CASEN EN PANDEMIA 2020

Con la fase de pre contacto se dio inicio a la encuesta casen en pandemia 2020, más de 3400 viviendas serán encuestadas en la región de Los Lagos, dicha encuesta de hogares es la más importante a nivel nacional, permite identificar la situación socioeconómica de la población, siendo un instrumento imprescindible para conocer la situación de pobreza de las personas y sus familias.

En el contexto de la crisis sanitaria que vive el país la realización de la Encuesta de Caracterización Socioeconómica Nacional (Casen), sufrió cambios para resguardar la salud de encuestadores y los hogares encuestados. Este año la Casen tuvo que reajustar su mecanismo de aplicación a través de una modalidad mixta secuencial que estará dividida en 3 fases, comenzando este lunes con la primera fase, la ministra de Desarrollo Social y Familia, Karla Rubilar, la subsecretaria de Evaluación Social, Alejandra Candía y el decano de la facultad de Ciencias Sociales de la Universidad.

La encuesta Casen permite avanzar y definir las políticas públicas que tienen relación a con los aspectos demográficos, educación, salud, vivienda, trabajo e ingresos de las familias. En particular, la encuesta arroja datos relacionados a la magnitud de la pobreza y la distribución del ingreso del país, además permite identificar carencias y demandas de la población en las áreas señaladas y evaluar las distintas brechas que separan los segmentos sociales y territoriales, los resultados tienen representatividad tanto a nivel regional como nacional.

Dentro de los protocolos de acercamiento a las viviendas, se determinó que los encuestadores evitarán tocar superficies, salvo que ello sea imprescindible, como por ejemplo, el timbre, el que posteriormente será desinfectado. Además el encuestador indicará que no es necesario entrar a la vivienda, ni tampoco que la persona salga de la propiedad, y siempre deben mantener a lo menos un metro de distancia.

## FASES DE LA ENCUESTA

Pre contacto: Desde el lunes 21 de septiembre

Comenzó a las 9:00 am y tendrá una duración de 5 minutos promedio, se preguntará al encuestado número de teléfono para contactarlo posteriormente. Este proceso contará con todos los protocolos sanitarios para resguardar a quienes participen del proceso. El encuestador no deberá ingresar al domicilio, debiendo mantener al menos un metro de distancia de la puerta del hogar.

Aplicación telefónica de la encuesta: Entre el 31 de octubre y el 31 de enero 2021

En esta parte del proceso se realizará un cuestionario reducido, con una duración máxima de 30 minutos promedio a través de contacto telefónico. El objetivo es medir la pobreza por ingresos, consultar por malnutrición, ocupación y hacinamiento, entre otros.

Recuperación de muestra presencial: Enero 2021

Esta fase considera la aplicación de cuestionario presencial en los casos que algún grupo específico de la población no haya sido posible contactar de manera telefónica. Esto dependerá además de las restricciones sanitarias que existan en cada territorio en ese momento. Se definirá en diciembre de 2020.

---

## Lunes 21 de Septiembre

25/09/2020

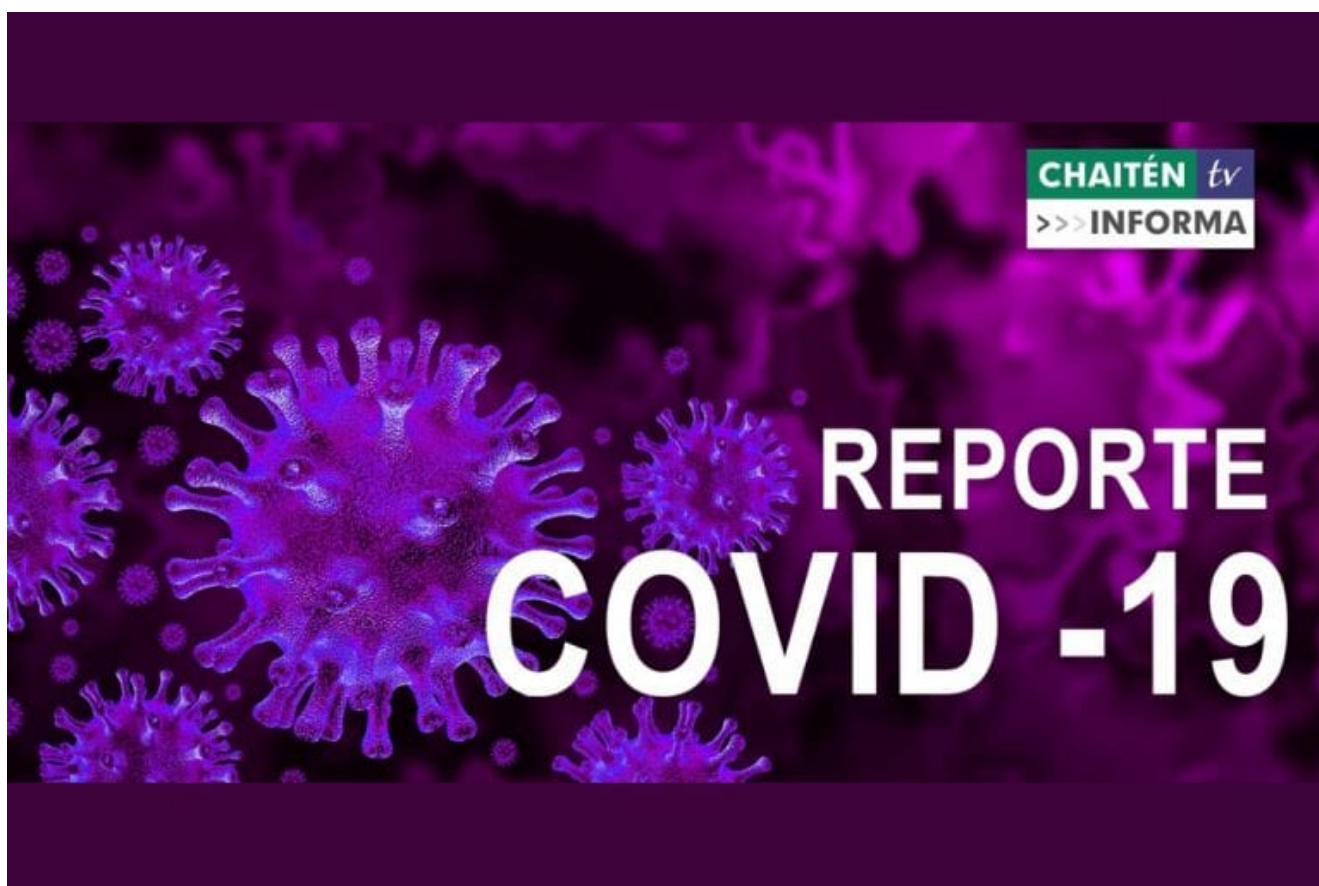

CHAITENTV INFORMA

REPORTE DE COVID-19 LUNES 21 DE SEPTIEMBRE 2020

El detalle del total de los contagiados en la Región de Los lagos.

Las noticias de nuestro territorio las encuentras en ChaitenTv.

## SITUACIÓN CORONAVIRUS COVID-19 REGIÓN DE LOS LAGOS

PLAN DE ACCIÓN  
**CORONAVIRUS**  
COVID-19



### Reporte COVID-19/N° 186

Lunes 21 de septiembre de 2020

(Corte al 20 de septiembre a las 09:00, con análisis Epidemiológico hasta las 18 horas).

### CASOS NUEVOS COVID-19 DESAGREGADO POR COMUNA

Consolidado Regional de personas contagiadas por Coronavirus detectados en Centros de Salud						
Comuna, Provincia y Región	Casos confirmados acumulados	Casos nuevos totales	Casos nuevos con síntomas	Casos nuevos sin síntomas	Casos nuevos confirmados sin notificar	Casos activos por comuna
<b>Puerto Montt</b>	3.657	20	16	4		224
Calbuco	322	2	2	-		25
Cochamó	15	-	-	-		2
Fresia	122	1	-	1		13
Frutillar	273	4	2	2		12
Los Muermos	205	1	1	-		30
Llanquihue	272	-	-	-		29
Mauullín	293	1	1	-		72
Puerto Varas	363	4	4	-		21
<b>Provincia Llanquihue</b>	<b>5.522</b>	<b>33</b>	<b>26</b>	<b>7</b>		<b>428</b>
Castro	62	-	-	-		22
Ancud	115	1	-	1		4
Chonchi	4	2	1	1		3
Curaco de Vélez	18	-	-	-		-
Dalcahue	18	-	-	-		7
Puqueldón	1	-	-	-		1
Queilen	1	-	-	-		-
Quellón	6	-	-	-		-
Quemchi	17	-	-	-		-
Quinchao	3	-	-	-		-
<b>Provincia Chiloé</b>	<b>245</b>	<b>3</b>	<b>1</b>	<b>2</b>		<b>37</b>
Osorno	1.500	-	-	-		143
Puerto Octay	122	-	-	-		20
Purranque	225	-	-	-		18
Puyehue	70	-	-	-		3
Río Negro	98	-	-	-		11
San Juan de la Costa	100	-	-	-		27
San Pablo	44	-	-	-		9
<b>Provincia de Osorno</b>	<b>2.159</b>	<b>-</b>	<b>-</b>	<b>-</b>		<b>231</b>
Chaitén	14	-	-	-		-
Futaleufú	-	-	-	-		-
Hualaihué	39	-	-	-		7
<b>Provincia de Palena</b>	<b>53</b>	<b>-</b>	<b>-</b>	<b>-</b>		<b>7</b>
Casos confirmados sin notificar	51	-	-	-	1	-
<b>Total Regional</b>	<b>8.030</b>	<b>37</b>	<b>27</b>	<b>9</b>	<b>1</b>	<b>703</b>
Total casos confirmados Los Lagos notificados con residencia en otras regiones	173	-	-	-		11
Cluster crucero	21					-
<b>Total región de Los Lagos</b>	<b>8.224</b>	<b>37</b>	<b>27</b>	<b>9</b>	<b>1</b>	<b>714</b>

Vigilancia de laboratorio Muestras ingresadas a vigilancia desde el 29 de febrero del 2020 a la fecha e informadas a SEREMI de Salud Los Lagos, en laboratorios.

Laboratorio	N° Muestras
Provincia de Llanquihue y Palena	135.265
Provincia de Osorno	66.296
Provincia de Chiloé	26.049
<b>Total</b>	<b>227.609</b>

### CASOS FALLECIDOS

Comuna de Residencia	N° Fallecidos en la Región de Los Lagos
Osorno	26
San Juan de la Costa	4
San Pablo	2
Puerto Montt	21
Llanquihue	5
Frutillar	1
Ancud	2
Calbuco	4
Puyehue	4
Puerto Octay	2
Río Negro	1
Puerto Varas	2
Dalcahue	1
Quellón	1
Los Muermos	1
Purranque	5
Hualaihué	1
Mauñín	2
Fresia	2
<b>Total</b>	<b>87</b>



## DATOS DESAGREGADOS POR PROVINCIA

En la región de Los Lagos, según plataforma de notificación EPIVIGILA se han confirmado 8.224 casos de COVID-19, de los cuales 8.030 corresponden a la región, 173 personas que residen en otras regiones testeadas en la Región de Los Lagos y 21 casos del Crucero Silver Explorer, los cuales fueron confirmados en nuestra región, pero con contagio en el interior de la nave.

\* Nota Provincia Osorno: Si bien no se informan casos en la Provincia de Osorno, se debe señalar que los exámenes de laboratorio enviados al nivel central no fueron ingresados en su totalidad, por tanto la información para el día de hoy corresponde a 9 casos positivos, todos correspondientes a la comuna de Osorno.

## CASOS ACTIVOS

Provincias	Acumulados	Activos
LLANQUIHUE	5.522	428
PALENA	53	7
OSORNO	2.159	231
CHILOÉ	245	37
OTRAS REGIONES	173	11
CRUCERO	21	0
CASOS NO NOTIFICADOS	51	0
<b>TOTAL ACUMULADOS</b>	<b>8.224</b>	<b>714</b>

## HOSPITALIZADOS RED PÚBLICA Y PRIVADA

**Hospitalizados por COVID-19 Región de Los Lagos**

\*Información consolidada por el Servicio de Salud Del Reloncaví

	Servicio de Salud Chiloé		Servicio de Salud Del Reloncaví				Servicio de Salud Osorno	
	HC	HA	HPM	CUPM	CPM	CPV	HO	CAO
Pacientes en Aislamiento	0	0	16	0	1	0	12	1
UPC	UTI	0	4	2	0	0	2	0
	UCI	0	24	1	0	0	6	1
<b>Total Hospitalizados</b>	<b>0</b>	<b>0</b>	<b>44</b>	<b>3</b>	<b>1</b>	<b>0</b>	<b>20</b>	<b>2</b>
Pacientes en UCI en Ventilación Mecánica	0	0	19	1	0	0	3	1

\*Actualizada al: 21/09/20 a las 11:00 Hrs.  
\*Datos corresponden a Red Pública y Privada.

HC- Hospital de Castro  
HA- Hospital de Ancud  
HPM- Hospital Puerto Montt  
CUPM- Clínica Universidad Puerto Montt  
CPM- Clínica Puerto Montt  
CPV- Clínica Puerto Varas  
HO- Hospital de Osorno  
CAO- Clínica Alemana de Osorno  
UTI- Unidad de Tratamiento Intensivo  
UCI- Unidad de Cuidados Intensivos  
UPC- Unidad de Paciente Crítico

Aló Reloncaví 800-362-990 #CuidémonosEntreTodos PLAN DE ACCIÓN CORONAVIRUS COVID-19

## CAMAS CRÍTICAS Y VENTILADORES

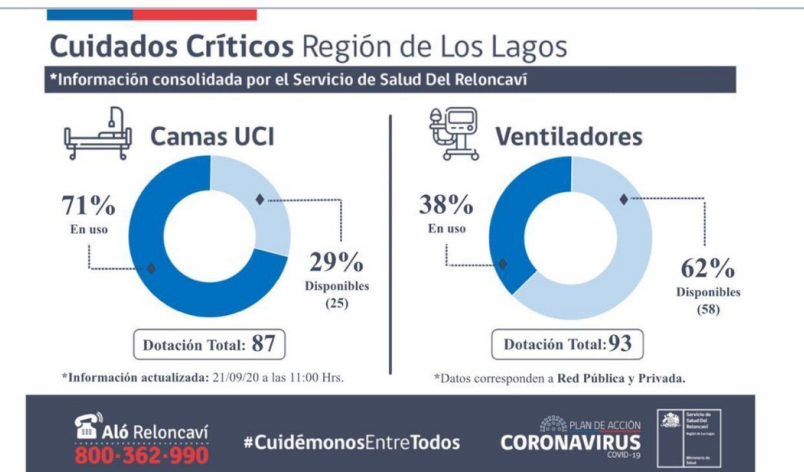

# Noticias Regionales

25/09/2020



## COOPERATIVA AGROGANADERA CON NUEVAS ALTERNATIVAS COMERCIALES

Con el fin de generar mejores y nuevas alternativas comerciales para los socios, nace bajo el alero de Agrollanquihue la Cooperativa Agroganadera que beneficiará en la transacción del ganado, a los productores de la provincia de Llanquihue.

La iniciativa, que se ha transformado en una tendencia a nivel mundial, pretende colocar el ganado en las mejores condiciones posibles para faena o procesos intermedios de producción, de manera de potenciar instancias de comercialización buscando la asociatividad.

Ignacio Besoain, presidente del directorio de la naciente Cooperativa explicó que, luego de caminar junto a CORFO para dar inicio a la organización, actualmente se trabaja en la etapa de ampliación de los beneficios a los socios.

«Uno de nuestros objetivos es beneficiar lo máximo posible al productor con un menor costo y las mejores condiciones posibles. Hoy estamos dedicados a buscar las mejores alternativas posibles comerciales para transar el ganado de

los socios, que es diverso», explicó el presidente del directorio.

«Actualmente, realizamos corretajes de ganado en pie entre los socios o con terceros. Sin embargo, esperamos más adelante poder participar en otras etapas de la comercialización. Adicionalmente aspiramos a seguir sumando socios y en el futuro tener presencia no solo en la región, sino que también incorporar socios de otras localidades del país, para así tener una transacción aún más directa entre los socios», indicó Besoain.

Para Marcelo Ponce, Gerente de la Cooperativa comenta que otro de los objetivos es defender los intereses de los productores del sector. «Por eso, a pesar que nace bajo el patrocinio de Agrollanquihue no excluye integrar socios de otros gremios», aseveró.

En tanto, el presidente de Agrollanquihue A.G., Eduardo Schwerter explicó que la iniciativa es una señal de la asociatividad que se está dando en la agricultura, lo cual nos anima a seguir trabajando en conjunto dejando el individualismo y potenciando lo mejor de cada uno, para crecer todos en conjunto», dijo.

«Queremos potenciar la actividad ganadera del sur del país y a través de la integración buscar el desarrollo de todos los productores», concluyó Schwerter.

---

## **Reactívale Turismo**

25/09/2020





## PROGRAMA REACTÍVATE TURISMO

Sercotec beneficia a 39 pymes de la Provincia de Palena con el Programa Reactíivate Turismo, en plena crisis sanitaria.

El programa "Reactíivate Turismo" lanzado el mes pasado, permitió beneficiar a 39 micro y pequeños empresarios de la Provincia de Palena, en las comunas de Chaitén, Futaleufú, Hualaihué y Palena, entregando un total de 110 millones de pesos. Los ganadores de esta convocatoria contarán con fondos de hasta 3 millones de pesos, que les permitirá financiar arriendos, sueldos, pago de servicios básicos, capital de trabajo, implementación de protocolos sanitarios ante el Covid- 19 y, en definitiva, hacer frente a la baja sufrida en ventas, debido a la crisis sanitaria.

Dentro de los 39 beneficiarios, se destacó el emprendimiento familiar de Transporte marítimo de pasajeros y hospedaje de Cristián Barrientos, el emprendimiento de Hostería y restaurante "Antupirén," de Miriam Burnes, las cabañas y fogón "Entre Montañas" de Antonio Celedon, las cabañas y hospedaje



“Oly” de Manuel Palma y las conocidas Termas de Pichicolo, administradas por Paulina Yonhson y Fabiola Flores. Todos ellos beneficiados con la última convocatoria del proyecto Reactírate Turismo, al verse fuertemente afectados por las medidas de cierre obligatorio a causa de la crisis sanitaria.

El director regional de SERCOTEC, Andrés Santana indicó que: “Para nosotros como servicio resulta muy alentador poder entregar importantes beneficios a los emprendedores del sector turismo y acá en la provincia de Palena fueron 39 los beneficiarios, 11 en la comuna de Hualaihué, todos con distintas historias, pero con un factor en común, todos ellos han sido fuertemente golpeados producto de la pandemia, que ya lleva meses azotando la industria en el país y estos fondos constituyen un poco de oxígeno para poder aguantar estos meses que de verdad han sido muy complicados y que les van a permitir reactivar, en cierta manera sus negocios.

---

## **Corte de Luz**

25/09/2020



Siendo las 20.40 hrs, se produce corte de energía eléctrica en la comuna de Chaitén

Noticia en desarrollo

---

## **Retorno a Clases**

25/09/2020



## MINISTRO DE EDUCACIÓN INSISTE EN RETORNO A CLASES

Raúl Figueroa, insiste en el retorno a clases presenciales y además crítico a otros sectores de no unir voluntades para que se concrete y terminar el año con clases.

En su argumentación el jefe de la cartera acusó que «para algunos sectores no hay ninguna voluntad ni siquiera de trabajar para que eso sea posible».

Estas declaraciones se dio en el marco de una entrevista en un medio nacional, donde defiende el retorno presencial y hace un llamado a unir esfuerzos en esta materia, además el ministro manifestó que “sería una aberración cerrarles la puerta a los apoderados que quieren el retorno”.