

Muere Pudú Atropellado Al Interior Del Parque Pumalín

13/08/2022



Un seguidor nos hace llegar una denuncia ciudadana, ya que ayer atropellaron un Pudú hembra a la altura del Lago Blanco, sector que se encuentra al interior del Parque Pumalín Douglas Tompkins, el atropello le ocasionó graves contusiones, tras su rescate y esfuerzos por parte del guarda parques y vecinos del sector, no pudo sobrevivir.

Se hace un llamado a turistas a respetar la flora y fauna de los parques a los cuales se visita, para evitar situaciones como la muerte del Pudú, lo importante es conservar y respetar su entorno.



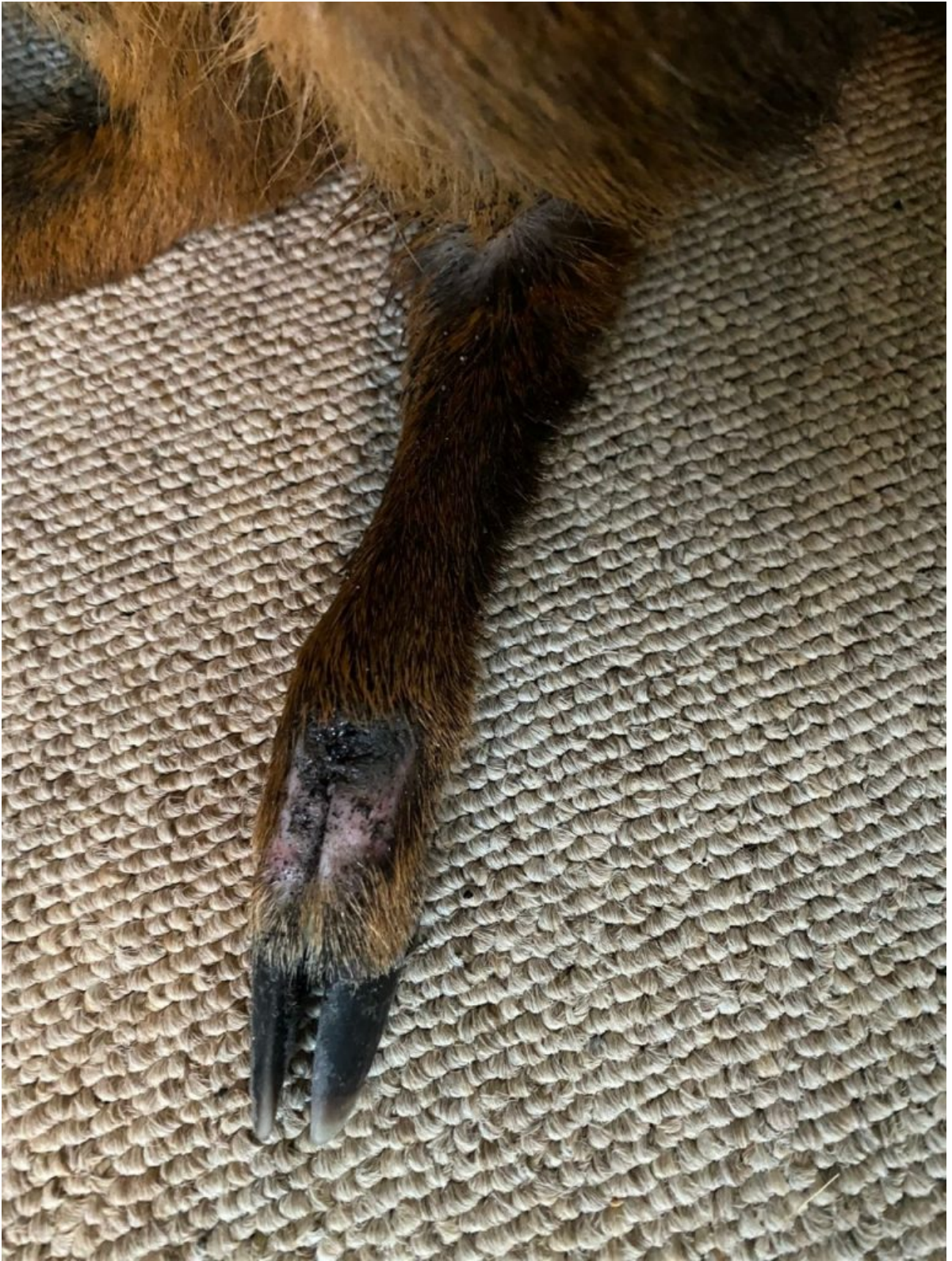



Cambio De Hora De Verano 2022

13/08/2022



El ministerio del Interior y Seguridad Pública oficializó la fecha del nuevo cambio de hora que habrá en nuestro país.

A través de un comunicado, la secretaria de Estado detalló que a contar de las 00.00 horas del próximo día 10 de septiembre, los relojes se deberán adelantar una hora, dando paso así al horario de verano, entre las regiones de Arica y Parinacota y Aysén.

“De esta manera, se establece que a contar de las 00.00 horas del sábado 10 de septiembre de 2022, y hasta las 24 horas del sábado 1 de abril de 2023, la hora oficial se adelantará 60 minutos”, se informa.

Agrega que “sin perjuicio de lo señalado anteriormente, en la Región de Magallanes y la Antártida chilena, el adelanto de la hora oficial de Chile continental se extenderá de manera

indefinida”, por lo que mantendrán el horario actual.

En el caso de Isla de Pascua, deberán adelantar sus relojes 60 minutos, al igual que Chile Continental.

Hoy 13 De Agosto Se Publicarán Las Mesas Y Locales De Votación Para El Plebiscito

13/08/2022



El sábado 13 de agosto, se harán públicas las mesas receptoras de sufragios y locales de votación donde deberá asistir el electorado para cumplir con su voto obligatorio en el Plebiscito Constitucional.

A partir de ese día, cada ciudadano podrá revisar en la

consulta de datos electorales de la web de Servel estos antecedentes y anotarlos para tenerlos presentes el 4 de septiembre, día en que acuda a ejercer su derecho a sufragio.

Ese mismo día también se conocerá el listado de los electores designados como Vocales de Mesa por las Juntas Electorales los que, en caso de necesidad, tendrán un plazo de tres días para presentar sus excusas ante esos organismos.

<https://consulta.servel.cl/>

También hay otras fechas importantes para el electorado:

16 al 18 de agosto: Comienza el plazo para presentar excusas ante Juntas Electorales para Vocal de Mesa y miembros de Colegio Escrutador.

20 de agosto: Publican nóminas de vocales reemplazantes para Mesas Receptoras de Sufragios y miembros de Colegios Escrutadores.

20 de agosto: Vence plazo para divulgar resultados de encuestas.

30 de agosto: Servicio Electoral publica en diarios, el facsímil de la cédula de votación.

1 de septiembre: Término de todo tipo de propaganda electoral, información electoral de utilidad para la ciudadanía y la franja gratuita de propaganda.

3 de septiembre: A las 15:00 horas, los vocales de Mesas Receptoras designados, se reúnen para constituir sus mesas de sufragio.

4 de September: Plebiscito Constitucional.

Inician Segunda Etapa Del Plan De Manejo Del Parque Nacional Hornopirén

13/08/2022



Una nueva etapa en el proceso de actualización del plan de manejo del Parque Nacional Hornopirén lideran el Programa Territorial Integrado (PTI) Ruta de los Parques de la Patagonia de Corfo Los Lagos junto a Conaf, Fundación Rewilding Chile, Programa Austral Patagonia y Municipalidad de Hualaihué, el cual permitirá en un mediano plazo, disponer de una herramienta de gestión acorde a los nuevos desafíos que implica la conservación y el manejo de los recursos naturales en territorios locales, con una proyección a 10 años.

Cumpliendo con la Hoja de Ruta programada para este 2022, se dispuso de una consultoría para implementar el plan que cubra las fases 2 a la 9, mediante un trabajo basado en el Manual para la Planificación del Manejo de las Áreas Protegidas del Sistema Nacional de Áreas Protegidas del Estado (SNASPE). Entre las acciones más relevantes, se contempla definir y

describir el área protegida y su zona de influencia, establecer la visión y selección los objetos de conservación, analizar las amenazas, desarrollar objetivos, estrategias, cadenas de resultados y metas, como así también realizar análisis de usos y zonificación.

“La actualización del plan de manejo del Parque Nacional Hornopirén ha significado un gran desafío para el aumento de la superficie, no solamente por la protección de los ecosistemas sino también por el trabajo que venimos desarrollando con las comunidades aledañas. Agradecemos a Corfo y a la Universidad Austral por el trabajo que hemos desarrollado durante todos estos años”, expresó Miguel Ángel Leiva, director regional de Conaf Los Lagos.

Por su parte el director regional de Corfo Los Lagos, Gabriel Pérez señaló que “Desde Corfo Los Lagos estamos muy motivados con este trabajo y el avance que se ha ido logrando a través del PTI ruta de los Parques de la Patagonia puesto que los planes de manejo permiten planificar acciones para gestionar de forma sostenible nuestro patrimonio paisajístico, identificando y monitoreando los objetos de conservación. Así también, no podemos descuidar a las comunidades aledañas que viven en torno a los Parques Nacionales. Por lo que, hemos estado trabajando en ello, buscando mejorar la calidad de vida de las personas y sus emprendimientos. Es así como, este esfuerzo se constituye como una herramienta que permitirá fortalecer el diálogo entre Conaf, Bienes Nacionales, Conadi y las comunidades para encontrar soluciones ante eventuales conflictos”.

Un aspecto relevante del plan de manejo es incorporar la participación comunitaria abordándose en forma transversal en el proceso de planificación, a través de contactos y talleres presenciales con comunidades aledañas y relacionadas en el manejo del área protegida. En esta línea, Aldo Farías del Programa Austral Patagonia de la Universidad Austral de Chile sostuvo que “creemos que es súper importante la cooperación

público-privada en el sentido de que el desafío es grande, necesitamos apoyar las áreas protegidas a que sean cada vez más robustas y ese primer paso es, justamente, el plan de manejo. Estamos felices de poder apoyar en esto y los mejores deseos para que exista esta mejor protección y vinculación con las comunidades locales en el sur”.

La consultoría se ejecutará hasta diciembre de este año, esperándose una serie de productos que posteriormente serán socializados por el PTI Ruta de los Parques de la Patagonia de Corfo Los Lagos, a objeto de que sean considerados como una base para la etapa final de desarrollo del plan de manejo para el próximo año.

Socio De AMICHILE Invita A Masterclass Sobre Medio Ambiente

13/08/2022



El sobre consumo de los seres humanos en relación a los recursos de la tierra, es semejante a si tuviéramos dos planetas tierra, en otras palabras, vivimos gastando más de lo que tenemos. Si lo llevamos a lo cotidiano, es el equivalente a gastar el doble de tu sueldo cada mes. Ante esto la tendencia a una producción sustentable, la economía circular y la basura cero, son conceptos que se están escuchando más en nuestro país, al mismo tiempo que ya es una tendencia en gran parte del mundo y en países desarrollados, la sostenibilidad es ley y, por ende, una forma de vida.

Para este año 2022, los recursos disponibles se acabaron el pasado jueves 28 de julio. Ante esto, es de suma relevancia, actuar. Para ello es necesario primero entender y conocer de qué se trata la sostenibilidad, la Responsabilidad Social Empresarial.

Es por esto que Escuela Resplandor, en su afán por expandir la conciencia de las empresas de la zona sur de Chile e instar a la acción de nuevas formas de gestión más sostenibles, ha creado en sociedad con Atecsa Sur, un masterclass presencial de 8 horas, para aquellas personas que deseen ser actores de cambio en beneficio del medio ambiente, la sociedad y la

economía.

“La producción limpia, la medición de los impactos medioambientales, sociales y económicos necesitan ser medidos para poder mejorar. Para llegar a eso primero es necesario formar, enseñar, acompañar y ejecutar acciones que nos vayan dando la experiencia y al mismo tiempo, la posibilidad de ver los beneficios que tiene producir con este enfoque”, comentó la experta en Responsabilidad Social Empresarial y Gerenta de Escuela Resplandor, Paulina Pizarro Santana.

La cita, es para el viernes 26 de agosto en el Casino Enjoy de Castro. Una instancia para aprender, compartir y generar nuevas ideas y enfoques, el valor que se genera por medio de OTIC u orden de compra. Esto incluye las 8 horas de capacitación presencial, material de apoyo, kit de trabajo, almuerzo y dos servicios de café (AM y PM).

Esta jornada es realizada en colaboración con Atecsa Sur, cuya experiencia, asesorando a las industrias del territorio, ha sido un punto clave: “hace años hemos diagnosticado el potencial que tienen las industrias locales en materias de sustentabilidad y ahora llegó el momento de gestar, con una formación de alto nivel, una nueva cultura de producción en las empresas”, dijo Wilfredo Montecino, Gerente Técnico de Atecsa.

El interés de esta nueva formación ha sido de gran interés y está dirigido a técnicos y profesionales que se desempeñan como jefes de áreas o departamentos, funcionarios públicos en cargos directivos, asesores, periodistas y comunicadores, y toda persona que desee actualizar sus conocimientos en esta materia, que es transversal a todas las áreas de gestión, grupos humanos, empresas y territorios. Para mayor información sobre la temática del curso e inscripciones, comunicarse con capacitacion@atecsasur.cl o con contacto@resplandor.cl