

Apoyo para Agricultores

28/08/2020



GOBIERNO ENTREGARÁ AYUDA A LOS AGRICULTORES

Un total de 30 millones de pesos ha dispuesto el Gobierno como apoyo financiero extraordinario para los agricultores de la provincia de Palena que fueron afectados por las intensas nevazones del mes de Julio.

El trabajo técnico de evaluación, se inició con informes de emergencia agrícola elaborados por INDAP, al que se sumaron aporte de información de diversas entidades, entre ellas la Gobernación de la Provincia de Palena.

Los recursos financieros serán entregados a los productores afectados por la nieve como un apoyo para la compra de insumos relacionados básicamente con la alimentación del ganado y estos tendrán relación con el número de animales de cada productor.

Para conocer más detalles de la forma en que INDAP hará entrega de los recursos de emergencia, los agricultores deben tomar contacto con el área de INDAP de la Provincia de Palena.

4° Pago del IFE

28/08/2020

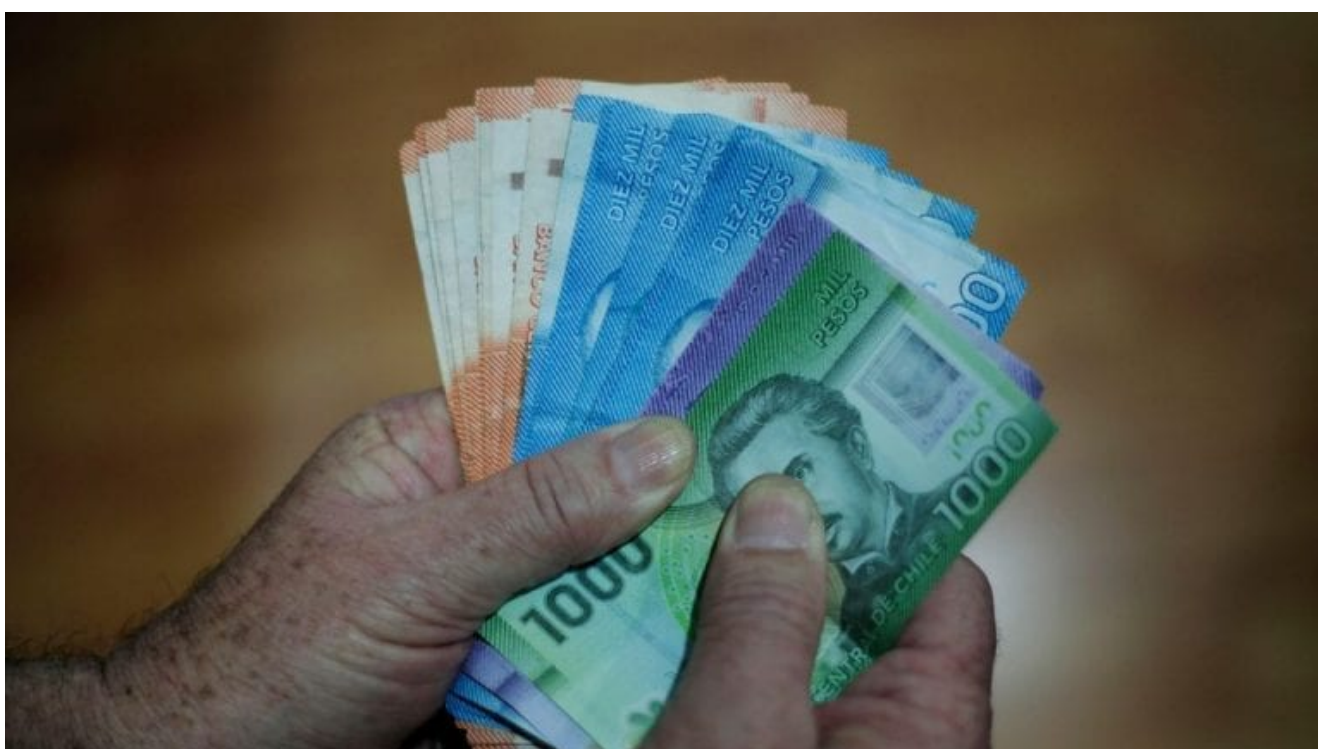

CUARTO PAGO DEL INGRESO FAMILIAR DE EMERGENCIA SERÁ AL 100%
A partir de este jueves 27 de agosto comenzó el pago del cuarto aporte del Ingreso Familiar de Emergencia, en la región de Los Lagos son 163.812 los hogares beneficiados
Desde el Ministerio de Desarrollo Social y Familia valoramos el gran esfuerzo que han realizado las familias para alcanzar este beneficio y así mismo todo el aporte que ha realizado el Estado para llegar a los más de 163.000 hogares en nuestra región. Esto representa más del 55% de los hogares de la región de Los Lagos pero aún vamos por más. Seguiremos trabajando fuertemente para llegar a cada uno de los rincones de esta región, todavía tenemos la posibilidad hasta el 7 de

septiembre de que más familias se sumen a este beneficio. Por tanto, el llamado es a seguir postulando para la posibilidad del cuarto pago que está abierta hasta este 7 de septiembre” enfatizó la Seremi de Desarrollo Social y Familia, Soraya Said Teuber.

Quienes postulen al cuarto aporte del IFE por primera vez, deben hacerlo ingresando a la web www.ingresodeemergencia.cl , sección “Solicita el IFE o revisa si eres beneficiario” y pueden realizarlo hasta el 7 de septiembre.

Esto quiere decir que, el porcentaje de cobertura que tendrá este beneficio permitirá un apoyo económico de hasta \$100 mil por persona para familias de hasta 4 integrantes en hogares que no reciben ningún ingreso formal y de forma decreciente para los hogares con más integrantes.

Viernes 28 de Agosto

28/08/2020

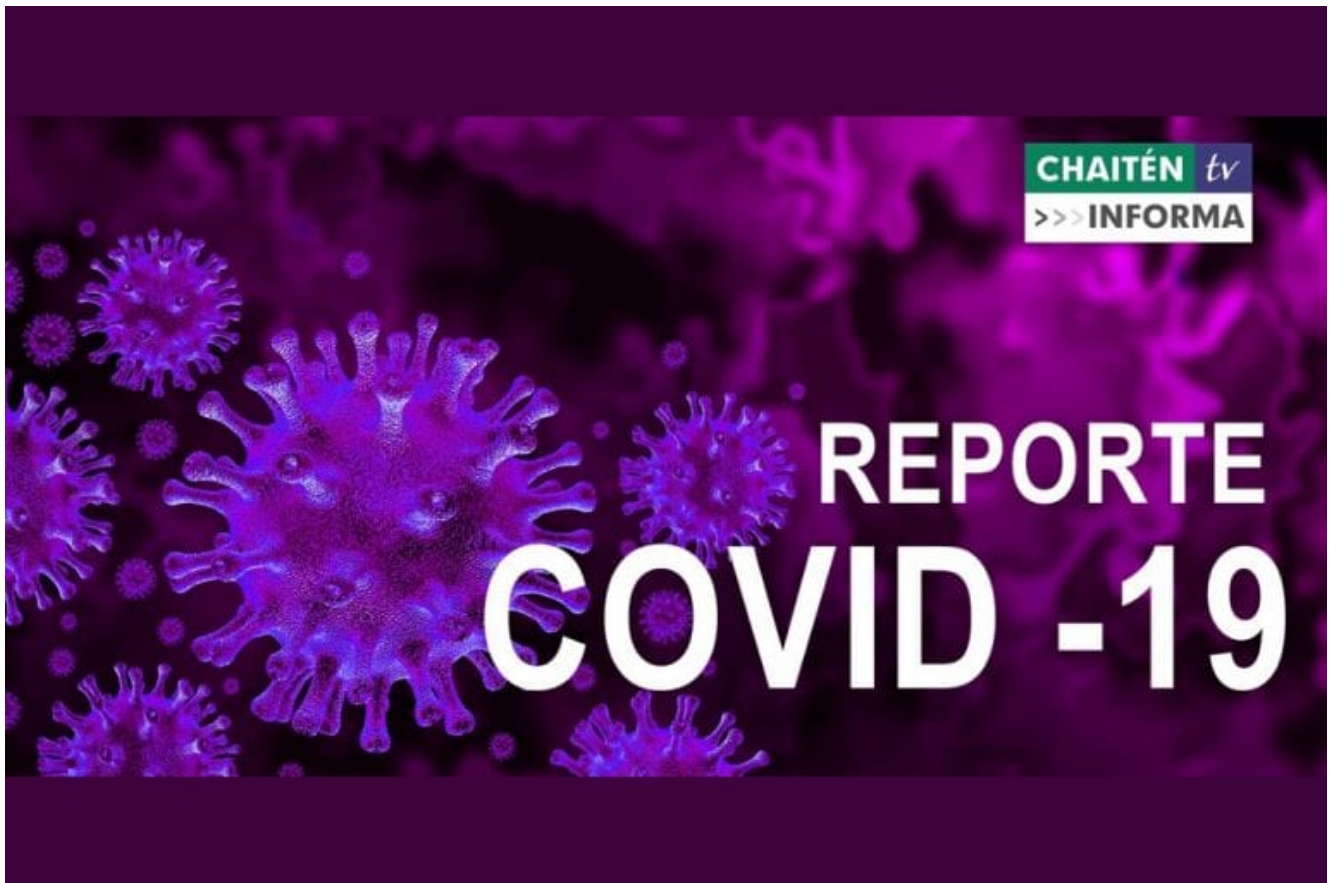

CHAITENTV INFORMA

REPORTE DE COVID-19 VIERNES 28 DE AGOSTO 2020

El detalle del total de los contagiados en la Región de Los lagos.

Las noticias de nuestro territorio las encuentras en ChaitenTv.

SITUACIÓN CORONAVIRUS COVID-19 REGIÓN DE LOS LAGOS

PLAN DE ACCIÓN
CORONAVIRUS
COVID-19



Reporte COVID-19/N° 162

Viernes 28 de agosto de 2020

(Corte al 27 de agosto a las 09:00, con análisis Epidemiológico hasta las 18 horas).

CASOS NUEVOS COVID-19 DESAGREGADO POR COMUNA

Consolidado Regional de personas contagiadas por Coronavirus detectados en Centros de Salud					
Comuna, Provincia y Región	Casos confirmados acumulados	Casos nuevos totales	Casos nuevos con síntomas	Casos nuevos sin síntomas	Casos nuevos confirmados sin notificar
Puerto Montt	2.962	29	23	6	
Calbuco	271	-	-	-	
Cochamó	10	-	-	-	
Fresia	106	1	-	1	
Frutillar	225	2	2	-	
Los Muermos	116	3	3	-	
Llanquihue	218	8	1	7	
Mauñín	152	5	3	2	
Puerto Varas	280	6	4	2	
Provincia Llanquihue	4.340	54	36	18	
Castro	32	1	1	-	
Ancud	109	-	-	-	
Chonchi	1	-	-	-	
Curaco de Vélez	18	-	-	-	
Dalcahue	8	-	-	-	
Quellón	6	-	-	-	
Quemchi	16	-	-	-	
Quinchao	3	-	-	-	
Provincia Chiloé	193	1	1	-	
Osorno	1.129	30	23	7	
Puerto Octay	70	4	2	2	
Purranque	159	7	6	1	
Puyehue	56	4	3	1	
Río Negro	75	-	-	-	
San Juan de la Costa	63	-	-	-	
San pablo	33	-	-	-	
Provincia de Osorno	1.585	45	34	11	
Chaitén	14				
Hualaihué	26	1	-	1	
Provincia de Palena	40	1	-	1	
Casos no notificados confirmados	49	3	-	-	3
Total Regional	6207	104	71	30	3
Total casos confirmados Los Lagos notificados con residencia en otras regiones	151	4	4		
Cluster crucero	21	-	-	-	-
Total región de Los Lagos	6.379	108	75	30	3

DATOS DESAGREGADOS POR PROVINCIA

En la región de Los Lagos, según plataforma de notificación EPIVIGILA se han confirmado 6.379 casos de COVID-19, de los cuales 6.207 corresponden a la región, 151 personas que residen en otras regiones testeadas en la Región de Los Lagos y 21 casos del Crucero Silver Explorer, los cuales fueron confirmados en nuestra región, pero con contagio en el interior de la nave.

CASOS ACTIVOS

Provincias	Acumulados	Activos
LLANQUIHUE	4.340	407
PALENA	40	8
OSORNO	1.585	221
CHILÓE	193	3
OTRAS REGIONES	151	8
CRUCERO	21	0
CASOS NO NOTIFICADOS	49	0
TOTAL ACUMULADOS	6.379	647

Vigilancia de laboratorio Muestras ingresadas a vigilancia desde el 29 de febrero del 2020 a la fecha e informadas a SEREMI de Salud Los Lagos, en laboratorios.

Laboratorio	N° Muestras
Provincia de Llanquihue y Palena	100.502
Provincia de Osorno	48.715
Provincia de Chiloé	19.014
Total	168.231

CASOS FALLECIDOS

Comuna de Residencia	N° Fallecidos en la Región de Los Lagos
Osorno	20
San Juan de la Costa	4
San Pablo	2
Puerto Montt	16
Llanquihue	5
Ancud	1
Calbuco	4
Puyehue	1
Puerto Octay	1
Río Negro	1
Puerto Varas	1
Dalcahue	1
Quellón	1
Los Muermos	1
Purranque	3
Hualaihué	1
Mauñín	1
Fresia	2
Total	66

HOSPITALIZADOS RED PÚBLICA Y PRIVADA

Hospitalizados por COVID-19 Región de Los Lagos

*Información consolidada por el Servicio de Salud Del Reloncaví

	Servicio de Salud Chiloé		Servicio de Salud Del Reloncaví				Servicio de Salud Osorno	
	HC	HA	HPM	CUPM	CPM	CPV	HO	CAO
Pacientes en Aislamiento	0	0	15	0	1	0	20	1
UPC	UTI	0	4	0	0	1	0	0
	UCI	0	9	0	0	0	9	1
Total Hospitalizados	0	0	28	0	1	1	29	2
Pacientes en UCI en Ventilación Mecánica	0	0	9	0	0	0	6	0

*Actualizada a: 28/08/20 a las 11:00 Hrs.
*Datos corresponden a Red Pública y Privada.

HC- Hospital de Castro
HA- Hospital de Ancud
HPM- Hospital Puerto Montt
CUPM- Clínica Universitaria Puerto Montt
CPM- Clínica Puerto Montt
CPV- Clínica Puerto Varas
HO- Hospital de Osorno
CAO- Clínica Alemana de Osorno

UTI- Unidad de Tratamientos Intensivos
UCI- Unidad de Cuidados Intensivos
UPC- Unidad de Paciente Crítico

Aló Reloncaví 800-362-990 #CuidémonosEntreTodos CORONAVIRUS COVID-19

CAMAS CRÍTICAS Y VENTILADORES

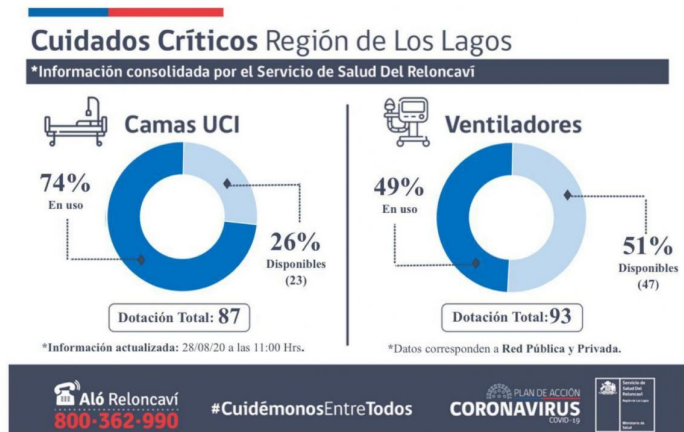

Entrega de Sellos «S»

28/08/2020



ENTREGA DE SELLOS “S” (SUSTENTABILIDAD) EN LA REGIÓN DE LOS LAGOS

Durante esta semana, la directora regional de Sernatur, Paulina Ros, en compañía del secretario regional de Economía, Fomento y Turismo, Francisco Muñoz, visitaron las empresas turísticas: SouthernEx Chile, Andes Nativa, Hotel Pinacoteca El Greco, Patagonia Punto Norte y Hotel Cumbres de Puerto Varas. Éstos son cinco de los veinte emprendimientos de la región de Los Lagos que obtuvieron el Sello de Turismo Sustentable otorgado por Subsecretaría de Turismo y Sernatur. En el recorrido por los cinco emprendimientos las autoridades pudieron conocer de primera fuente cómo se están preparando los empresarios del rubro turístico para la reactivación económica proyectada para la temporada que se avecina.

El seremi de Economía, Fomento y Turismo, Francisco Muñoz, explicó que “este sello reconoce los esfuerzos de los emprendedores regionales que han desarrollado avances en el ámbito de la sustentabilidad, para que los turistas que próximamente nos visiten sientan el compromiso que éstos generan con la comunidad en la que están insertos”.

La directora regional de Sernatur Los Lagos, Paulina Ros, destacó que “la entrega de sellos viene a complementar el trabajo de reactivación que tenemos que enfrentar como industria turística. La región de Los Lagos cuenta en total con 63 sellos de Calidad y Sustentabilidad. Hoy en la ciudad de Puerto Varas hemos entregado cinco sellos a importantes empresas turísticas muy comprometidas con el desarrollo sustentable de nuestra industria. El trabajo de reactivación viene de la mano a entregar no solo seguridad a nuestros colaboradores, sino también mostrar seguridad para nuestros visitantes que vendrán en el corto y mediano plazo”.

El Sello de Sustentabilidad, conocido como Sello “S”, se entrega desde 2013 con el fin de reconocer a las empresas que implementan prácticas alineadas con los criterios mundiales de sustentabilidad turística. En esta ocasión, en la región de Los Lagos las que obtuvieron la distinción de sustentabilidad fueron 14 establecimientos de alojamiento turístico y 6 tour operadores; 19 de estos sellos fueron financiados a través de Fondos Regionales (FNDR), gestionados por Sernatur Los Lagos.

El Teatro en Tus Manos

28/08/2020



FITICH INICIA PROCESO CREATIVO CON 74 INSCRITOS

El Festival Internacional de Teatro Itinerante por Chiloé Profundo Fitich, cerró el proceso de inscripción al concurso El Teatro en Tus Manos, con más de 70 personas que decidieron sumarse a esta nueva propuesta adaptada a la contingencia nacional y que tendrán la oportunidad desde ahora, de crear un proyecto creativo y participar así de la nueva versión del evento que se realizará en el mes de octubre, a través de plataformas digitales y televisoras locales que se han adherido a la iniciativa.

Los participantes, tienen un mes para trabajar en sus proyectos y para ello contarán con todo el apoyo del equipo CapaNegra, ya sea a través de consultas personalizadas, tutoriales en redes sociales y medios de comunicación, como también a través de un cuadernillo. Éste último es una guía esencial para el proceso, que pueden utilizar los participantes para llevar adelante sus ideas, y que se entregó vía correo electrónico a todos los inscritos. El material contiene ilustraciones, sugerencias de formatos, tips, links directos a videos para elaborar escenografías, y una vez

descargado puede ser impreso.

El Equipo de CapaNegra está ya trabajando en el proceso de acompañamiento de los participantes, ya sea a través los insumos mencionados como también por correo electrónico: concurso@fitich.cl. Asimismo, existen los siguientes WhatsApp: +56 9 7808 6617 y +56 9 7808 6610, donde ya se están recibiendo consultas de las personas que iniciaron el proceso de creación. Todo esto, con el fin de facilitar a los participantes en el contexto de pandemia que se vive en el país la ayuda que requieran en cada una de sus creaciones.

Recordar que esta segunda etapa los participantes tienen hasta el 18 de septiembre para elaborar sus proyectos teatrales que contará con el acompañamiento del equipo de Fitich, proyecto financiado por el Ministerio de las Culturas, las Artes y el Patrimonio.