Miércoles 5 de Agosto

05/08/2020

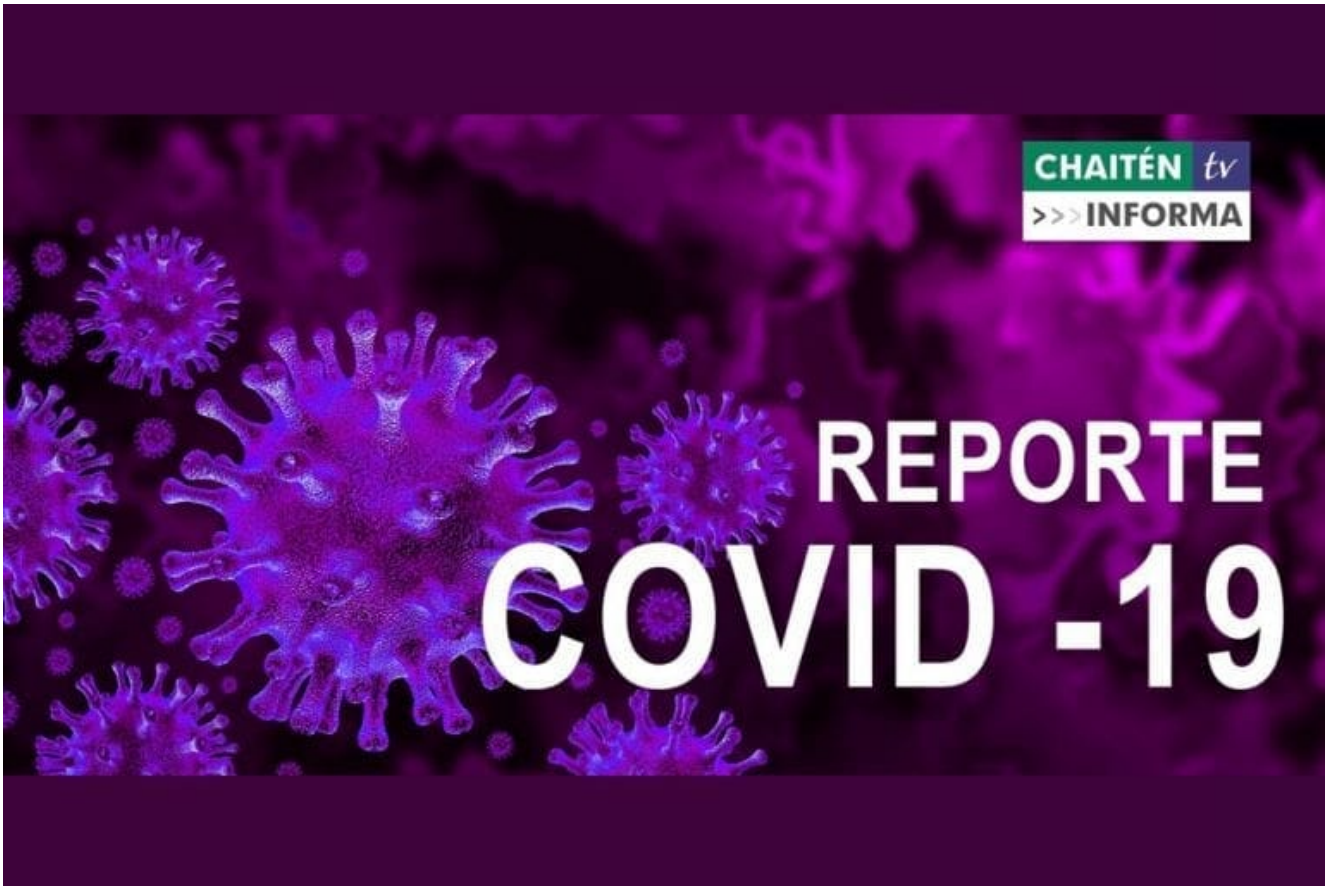

CHAITENTV INFORMA
REPORTE DE COVID-19 MIÉRCOLES 5 DE AGOSTO 2020
El detalle del total de los contagiados en la Región de Los lagos.

Las noticias de nuestro territorio las encuentras en ChaitenTv

Reporte COVID-19/N° 139

Miércoles 05 de agosto de 2020

(Corte al 04 de agosto a las 09:00, con análisis Epidemiológico hasta las 18 horas).

CASOS NUEVOS COVID-19 DESAGREGADO POR COMUNA

Consolidado Regional de personas contagiadas por Coronavirus detectados en Centros de Salud

Comuna, Provincia y Región	Casos confirmados acumulados	Casos nuevos totales	Casos nuevos con síntomas	Casos nuevos sin síntomas	Casos nuevos confirmados sin notificar **
Puerto Montt	2.180	40	31	9	
Calbuco	167	4	3	1	
Cochamó	9	-	-	-	
Fresia	58	4	4	-	
Frutillar	130	2	1	1	
Los Muermos	62	-	-	-	
Llanquihue	136	9	9	-	
Maullín	66	1	1	-	
Puerto Varas	181	10	9	1	
Provincia Llanquihue	**2.989**	**70**	**58**	**12**	**-**
Castro	28	-	-	-	
Ancud	109	-	-	-	
Chonchi	1	-	-	-	
Curaco de Vélez	18	-	-	-	
Dalcahue	8	-	-	-	
Quellón	6	-	-	-	
Quemchi	14	-	-	-	
Quinchao	3	-	-	-	
Provincia Chiloé	**187**	**-**	**-**	**-**	**-**
Osorno	775	8	4	4	
Puerto Octay	24	2	2	-	
Purranque	92	1	-	1	
Puyehue	23	-	-	-	
Río Negro	52	2	-	2	
San Juan de la Costa	53	-	-	-	
San pablo	20	-	-	-	
Provincia de Osorno	**1.039**	**13**	**6**	**7**	**-**
Chaitén	11	-	-	-	
Hualaihué	17	-	-	-	
Provincia de Palena	**28**	**-**	**-**	**-**	**-**
Casos no notificados confirmados	**58**	**9**	**-**	**-**	**9**
Total Regional	**4.301**	**92**	**64**	**19**	**9**
Total casos confirmados Los Lagos notificados con residencia en otras regiones	134	-	-	-	-
Cluster crucero	21	-	-	-	-
Total región de Los Lagos	**4.456**	**92**	**64**	**19**	**9**

DATOS DESAGREGADOS POR PROVINCIA

En la región de Los Lagos, según plataforma de notificación EPIVIGILA se han confirmado 4.456 casos de COVID-19, de los cuales 4.301 corresponden a la región, 134 personas que residen en otras regiones testeadas en la Región de Los Lagos y 21 casos del Crucero Silver Explorer, los cuales fueron confirmados en nuestra región, pero con contagio en el interior de la nave.

CASOS ACTIVOS

Provincias	Acumulados	Activos
LLANQUIHUE	2.989	800
PALENA	28	1
OSORNO	1.039	164
CHILOÉ	187	21
OTRAS REGIONES	134	20
CRUCERO	21	0
CASOS NO NOTIFICADOS	58	0
TOTAL ACUMULADOS	4.456	1.006

Vigilancia de laboratorio Muestras ingresadas a vigilancia desde el 29 de febrero del 2020 a la fecha e informadas a SEREMI de Salud Los Lagos, en laboratorios.

Laboratorio	N° Muestras
Provincia de Llanquihue y Palena	**66.241**
Provincia de Osorno	**33.270**
Provincia de Chiloé	**14.259**
Total	**113.770**

CASOS FALLECIDOS

Comuna de Residencia	N° Fallecidos en la Región de Los Lagos
Osorno	14
San Juan de la Costa	2
San Pablo	1
Puerto Montt	13
Llanquihue	2
Ancud	1
Calbuco	3
Puyehue	1
Puerto Octay	1
Río Negro	1
Dalcahue	1
Hualaihué	1
Fresia	2
Total	43

HOSPITALIZADOS RED PÚBLICA Y PRIVADA

Hospitalizados por COVID_19 Región de Los Lagos

*Información consolidada por el Servicio de Salud Del Reloncaví

	Servicio de Salud Chiloé		Servicio de Salud Del Reloncaví				Servicio de Salud Osorno	
	HC	HA	HPM	CUPM	CPM	CPV	HO	CAO
Pacientes en Aislamiento	0	0	31	0	5	1	21	2
UPC UTI	0	0	12	1	1	0	2	1
UPC UCI	0	0	10	0	0	0	5	0
Total Hospitalizados	0	0	53	1	6	1	28	3
Pacientes en UCI en Ventilación Mécanica	0	0	10	0	0	0	5	0

*Actualizada al: 05/08/20 a las 11:00 Hrs.
*Datos corresponden a Red Pública y Privada.

HC= Hospital de Castro
HA= Hospital de Ancud
HPM= Hospital Puerto Montt
CUPM= Clínica Universitaria Puerto Montt
CPM= Clínica Puerto Montt
CPV= Clínica Puerto Varas
HO= Hospital de Osorno
CAO= Clínica Alemana de Osorno
UTI= Unidad de Tratamientos Intensivos
UCI= Unidad de Cuidados Intensivos
UPC= Unidad de Paciente Crítico

Aló Reloncaví 800-362-990 #CuidémonosEntreTodos CORONAVIRUS

CAMAS CRÍTICAS Y VENTILADORES

Cuidados Críticos Región de Los Lagos

*Información consolidada por el Servicio de Salud Del Reloncaví

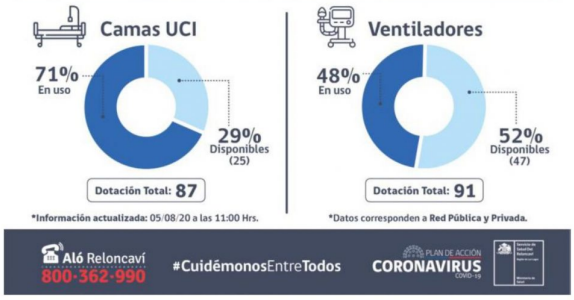

*Información actualizada: 05/08/20 a las 11:00 Hrs.
*Datos corresponden a Red Pública y Privada.

Aló Reloncaví 800-362-990 #CuidémonosEntreTodos PLAN DE ACCIÓN CORONAVIRUS COVID-19